Click to verify

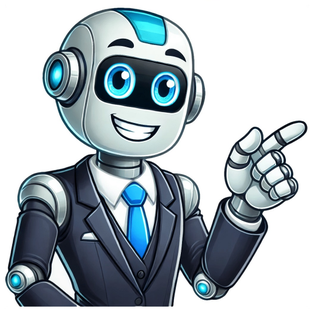

★★★★★Valoración: 2.85 (1342 votos) Un motor V8 es un tipo de motor de combustión interna que tiene ocho cilindros dispuestos en forma de V, con un ángulo de 90° entre cada banco de cuatro cilindros. Este diseño ofrece una serie de ventajas, entre las que se encuentran: Mayor potencia y par motor: Debido a la mayor cantidad de cilindros, un motor V8 produce más potencia y par motor que un motor de menor cilindrada. Esto se traduce en una aceleración más rápida y un mejor rendimiento en general. Funcionamiento más suave: La disposición en V de los cilindros ayuda a equilibrar el movimiento del motor, lo que lo hace funcionar más suavemente y con menos vibraciones. Mayor eficiencia de combustible: Aunque un motor V8 puede consumir más combustible que un motor de menor cilindrada, los avances tecnológicos han mejorado la eficiencia de los motores V8 modernos, lo que ha permitido reducir el consumo de combustible sin sacrificar la potencia. Historia del Motor V8 El primer motor V8 fue diseñado por Charles Kettering en 1914 para Cadillac. Este motor, de 4 litros, revolucionó la industria automotriz y se convirtió en el estándar para los coches de lujo de la época.A lo largo del siglo XX, el motor V8 se popularizó en todo el entorno, siendo utilizado por fabricantes de automóviles como Ford, Chevrolet, Chrysler y muchos otros. Se convirtió en el corazón de los muscle cars de los años 60 y 70, y sigue siendo una opción popular en los coches de altas prestaciones de la actualidad. Tipos de Motores V8 Los motores V8 se clasifican en diferentes tipos según su diseño y características: Motores V8 de bloque pequeño: Estos motores tienen un diseño más compacto y ligero que los motores V8 de bloque grande. Se utilizan comúnmente en coches de tamaño mediano y compacto, como el Ford Mustang y el Chevrolet Camaro. Motores V8 de bloque grande: Estos motores tienen un diseño más robusto y potente, y se utilizan en coches de lujo y altas prestaciones, como el Cadillac CTS-V y el Dodge Challenger Hellcat. Motores V8 de inyección directa: Estos motores utilizan un sistema de inyección directa de combustible, que inyecta el combustible directamente en las cámaras de combustión, lo que permite una mayor eficiencia de combustible y una combustión más limpia. Motores V8 turboalimentados: Estos motores utilizan un turbocompresor para aumentar la potencia y el par motor. Los turbocompresores utilizan los gases de escape para impulsar una turbina, que a su vez comprime el aire de admisión, lo que aumenta la presión y la densidad del aire en el cilindro.En la actualidad, el motor V8 sigue siendo una opción popular en los coches de altas prestaciones y lujo. Sin embargo, la creciente preocupación por el consumo de combustible y las emisiones ha llevado a los fabricantes de automóviles a buscar alternativas más eficientes, como los motores de cuatro cilindros turboalimentados y los motores híbridos. A pesar de esto, el motor V8 sigue siendo un símbolo de potencia y rendimiento, y seguramente seguirá siendo una opción popular para los entusiastas del automóvil durante muchos años más. Ventajas del Motor V8 El motor V8 ofrece una serie de ventajas, entre las que se encuentran: Mayor potencia y par motor: Como se mencionó anteriormente, los motores V8 producen más potencia y par motor que los motores de menor cilindrada. Esto se traduce en una aceleración más rápida y un mejor rendimiento en general. Funcionamiento más suave: La disposición en V de los cilindros ayuda a equilibrar el movimiento del motor, lo que lo hace funcionar más suavemente y con menos vibraciones. Mayor eficiencia de combustible: Aunque un motor V8 puede consumir más combustible que un motor de menor cilindrada, los avances tecnológicos han mejorado la eficiencia de los motores V8 modernos, lo que ha permitido reducir el consumo de combustible sin sacrificar la potencia. Sonido distintivo: Los motores V8 tienen un sonido distintivo y ronco que es apreciado por muchos entusiastas del automóvil. Desventajas del Motor V8 El motor V8 también tiene algunas desventajas, entre las que se encuentran: Mayor consumo de combustible: Los motores V8 generalmente consumen más combustible que los motores de menor cilindrada. Mayor tamaño y peso: Los motores V8 son más grandes y pesados que los motores de menor cilindrada, lo que puede afectar el espacio en el compartimento del motor y el manejo del vehículo. Mayor precio: Los motores V8 suelen ser más caros de fabricar que los motores de menor cilindrada. Mayor mantenimiento: Los motores V8 pueden requerir más mantenimiento que los motores de menor cilindrada. Comparación con Otros Motores En comparación con otros tipos de motores, los motores V8 se caracterizan por:Característica Motor V8 Motor de 4 cilindros Motor de 6 cilindros Potencia Alta Media Alta Par motor Alto Medio Alto Consumo de combustible Alto Bajo Medio Tamaño y peso Grande y pesado Pequeño y ligero Medio Precio Alto Bajo Medio Mantenimiento Alto Bajo Medio Conclusiones El motor V8 es un tipo de motor de combustión interna que ha dejado una huella imborrable en la historia del automóvil. Su potencia, rendimiento y sonido distintivo lo han convertido en una opción popular para los coches de altas prestaciones y lujo. A pesar de los avances tecnológicos en otros tipos de motores, el motor V8 sigue siendo un símbolo de potencia y rendimiento, y seguramente seguirá siendo una opción popular para los entusiastas del automóvil durante muchos años más.Si quieres conocer otros artículos parecidos a V8: el motor que revolucionó la industria automotriz puedes visitar la categoría Motor. Terapia motora: una herramienta esencial para el desarrollo del lenguaje Kayak con motor para elegir el mejor Cuatrimotos: atv y quad, la información para elegir la tuya Reclamaciones por lesiones en accidentes de vehículos para el reino unido Motor twingo 8 válvulas Motores harley-davidson: una historia de potencia y evolución Pese a que son múltiples los tipos de motores que se encuentran en el mercado y varían desde el punto de vista de economía como de potencia; dos de los que más se escucha hablar es de los V6 y los V8, pero ¿qué significa esto en realidad.En términos prácticos, hace referencia a la potencia y cantidad de cilindros que que tienen los motores, siendo el V8 superior, con ocho cilindros y el V6 con seis. La 'V' hace referencia a la forma en la que estos cilindros del motor están organizados, entrecruzándose entre si para formar una letra 'V'.Motor V6El V6 es uno de los más antiguos desde que se habla de motores de combustión interna, a su vez es muy utilizado porque su producción suele ser más económica y liviana, adecuada para vehículos más convencionales, además se caracterizan por ser una opción ideal en el ahorro de combustible. Otra característica es su estabilidad superior a la hora de manejar, sobre los V8. Motor V8Los V8 tienden a ser asociados con potencia, y es que efectivamente su capacidad de combustión brinda mayor poder y fuerza de aceleración, velocidad y torque. Son principalmente diñados para vehículos más robustos, como los muscle cars, ideales para que un carro tenga la capacidad de transportar o remolcar. Su cilindraje tiende a ser cercano a los 3.0 litros.Ventajas de los motores en 'V'Uno de los beneficios de los motores 'V' es la suavidad de conducción, ya que hay un equilibrio de fuerzas entre cada uno de los cilindros.Por otra parte, aprovecha mejor el espacio al interior del motor gracias a la distribución de los cilindros, a su vez permite que los motores puedan tener una mayor capacidad de cilindraje. Los motores V12 son una de las configuraciones de motor más impresionantes y poderosas que existen. Como su nombre indica, estos motores tienen doce cilindros dispuestos en dos bancadas de seis en forma de V. Debido a su construcción y diseño, los motores V12 tienen la capacidad de producir una gran cantidad de potencia y velocidad, lo que los convierte en una opción popular para aplicaciones de alto rendimiento, como automóviles deportivos, aviones y barcos de lujo. En esta guía, exploraremos en detalle qué son los motores V12, sus partes y aplicaciones, para que puedas entender mejor su funcionamiento y beneficios.Contenido del articulo El V12 es uno de los diseños de motores más icónicos en la historia de los motores de alto rendimiento. Este diseño es conocido por su potencia y suavidad de funcionamiento, y ha sido utilizado en algunos de los automóviles más famosos del mundo.El “V” en V12 se refiere a la disposición de los cilindros en forma de “V”. En un motor V12, hay seis cilindros en cada lado del “V”, lo que significa que hay un total de doce cilindros en el motor.El diseño de un motor V12 ofrece una serie de ventajas en comparación con otros diseños de motores. En primer lugar, el diseño en forma de “V” permite que el motor sea más compacto que otros motores de doce cilindros. Además, el diseño en V ayuda a reducir la vibración del motor, lo que significa que el motor puede funcionar de manera más suave.El motor V12 también es conocido por su capacidad para producir una gran cantidad de potencia. Esto se debe en parte al hecho de que hay doce cilindros en el motor, lo que significa que hay más combustible y aire que se pueden quemar para producir energía. Además, el diseño en forma de “V” permite que el motor tenga una mayor capacidad para la admisión y la expulsión de aire y combustible.A lo largo de los años, el motor V12 ha sido utilizado en una amplia variedad de vehículos de alto rendimiento, desde automóviles deportivos hasta aviones militares. Algunos de los automóviles más famosos con motores V12 incluyen el Ferrari 250 GTO, el Lamborghini Miura y el Jaguar E-Type.En conclusión, el motor V12 es uno de los diseños de motores más icónicos y populares en la historia de los motores de alto rendimiento. Su capacidad para producir una gran cantidad de potencia y suavidad de funcionamiento lo han convertido en una opción popular para muchos fabricantes de automóviles y otras máquinas de alto rendimiento.Sin embargo, con el objetivo de reducir la emisión de gases tóxicos, cada vez más fabricantes están apostando por diseños de motores más pequeños y eficientes. ¿Será el V12 un diseño obsoleto en un futuro no muy lejano? ¿O seguirá siendo un símbolo de potencia y rendimiento en la industria automotriz?Descubre el funcionamiento del impresionante motor V12: potencia y rendimiento en un solo bloqueEl motor V12 es uno de los motores más impresionantes y potentes que se utilizan en la industria automotriz. Consta de doce cilindros divididos en dos bancadas de seis cilindros cada una, dispuestos en forma de V. Esta configuración permite una mayor potencia y rendimiento en un solo bloque. Los motores V12 son utilizados en vehículos de alta gama, como deportivos y superdeportivos, debido a su capacidad para generar una gran cantidad de potencia. Además, la disposición en V ayuda a que el motor sea más compacto y pueda caber en espacios más reducidos.Uno de los aspectos más interesantes del motor V12 es su sonido característico. Debido a la disposición de los cilindros en dos bancadas, el sonido que produce el motor es más suave y armónico que otros motores con menos cilindros. El rendimiento del motor V12 se relaciona directamente con su tamaño y número de cilindros. La potencia que puede generar un motor V12 es impresionante, lo que lo hace ideal para vehículos de alto rendimiento y deportivos. Sin embargo, esto también significa que el consumo de combustible puede ser alto y, por lo tanto, menos eficiente que otros motores con menos cilindros. En conclusión, el motor V12 es una obra de ingeniería impresionante que ofrece una potencia y rendimiento excepcionales en un solo bloque. Su sonido característico y su capacidad para generar una gran cantidad de potencia lo hacen ideal para vehículos de alta gama y deportivos. ¿Qué piensas sobre el motor V12? ¿Crees que su potencia justifica su consumo de combustible? ¿O prefieres motores más eficientes en el consumo de combustible? Descubre los carros de lujo que utilizan el impresionante motor V12El motor V12 es un tipo de motor de combustión interna que cuenta con 12 cilindros dispuestos en dos bancadas de seis cilindros cada una. Este motor se caracteriza por su gran potencia y su suavidad de funcionamiento, lo que lo hace ideal para ser utilizado en carros de lujo y deportivos.Entre los carros de lujo que utilizan el motor V12, se encuentran marcas como Ferrari, Lamborghini, Aston Martin, Rolls Royce, entre otras. Estos carros se destacan por su diseño exclusivo, su alta calidad en materiales y acabados, y por supuesto, por su potencia y velocidad.Uno de los modelos más emblemáticos que utiliza el motor V12 es el Ferrari 812 Superfast, que cuenta con un motor de 6.5 litros y una potencia de 800 caballos de fuerza. Otro modelo destacado es el Lamborghini Aventador SVJ, que cuenta con un motor de 6.5 litros y una potencia de 770 caballos de fuerza.Además de estos modelos, existen otros carros de lujo que utilizan el motor V12, como el Aston Martin DB11, el Rolls Royce Phantom, el Mercedes-Benz S65 AMG, entre otros. Todos ellos se caracterizan por ofrecer una experiencia de conducción única y exclusiva, gracias a la potencia y suavidad de su motor.En conclusión, el motor V12 es un elemento distintivo en los carros de lujo y deportivos, que se ha convertido en un símbolo de potencia y exclusividad. Si eres un amante de los carros, no puedes dejar de conocer los modelos que utilizan este impresionante motor.¿Qué modelo de carro con motor V12 te gustaría conducir?En conclusión, los motores V12 son una maravilla de la ingeniería automotriz que se ha utilizado en una amplia variedad de aplicaciones. Desde la velocidad y el rendimiento en los deportivos hasta la potencia y el lujo en los vehículos de alta gama, estos motores han demostrado ser una opción confiable y eficiente.Esperamos que este artículo haya sido de gran ayuda para comprender mejor qué son los motores V12, sus partes y sus aplicaciones. Si tienes alguna pregunta o comentario, no dudes en dejarlos en la sección de comentarios a continuación.¡Gracias por leer! Descubre todo sobre la Ford F-150 cabina y media 6 cilindros: ¡La potencia en tus manos! Descubre cuánto cuesta rectificar discos de freno y mantén tu vehículo seguro ¿Qué significa LADA en el recibo de luz? Descubre su importancia y cómo interpretarlo Guía de precios libro azul: Jeep Liberty 2006 a detalle ¡Descúbrelo aquí! Costo de reparar una biela de motor: ¿Cuánto debes invertir en tu vehículo? ¿Es seguro mezclar anticongelante rojo y verde? Descúbrelo aquí Guía completa del orden de encendido Ford F150 4.2: ¡Optimiza el rendimiento de tu motor! Impacto de utilizar aumentos de bujías en el motor: ¡Descubre las consecuencias! Guía Completa: Cómo Reemplazar el Diagrama de Banda en Chevrolet Venture 3.4 Fallas y soluciones comunes del compresor de aire: ¡Repara tu equipo en casa! ¿Cuánta fila hay para cruzar a Calexico? Consejos para minimizar el tiempo de espera Todo lo que necesitas saber sobre la manguera de cuerpo de aceleración Jetta A4 Un motor V8 tiene un total de ocho cilindros, diseñados como dos filas de cuatro cilindros. Los motores V8 son comunes en camionetas, SUV grandes y vehículos deportivos. En términos simples, un V6 es un motor de 6 cilindros, mientras que un V8 es un motor de 8 cilindros . Pero, quizás te preguntes qué significa la "V" en V6 y V8. La "V" representa la forma en que están dispuestos los cilindros en tu motor. Los motores tipo V tienen cilindros colocados en forma de V, o dicho de otra manera, en dos filas iguales. ¿Qué significa V6, V8 y V12 en autos? “Un motor V6 es un motor de 6 cilindros, mientras que un V8 tiene 8 cilindros. La elección entre un V6 y un V8 dependerá de la potencia y el rendimiento que desee de su automóvil ". ¿Qué significa V12 en un motor? Un motor V12 es un tipo de motor de combustión interna con doce cilindros dispuestos en dos bancadas de seis cilindros en forma de "V". Esta configuración proporciona una gran potencia, suavidad y una experiencia de conducción de alta gama. ¿Qué significa motor V12? Un motor V12 es un motor de pistón de doce cilindros en el que dos bancos de seis cilindros están dispuestos en una configuración en V alrededor de un cigüeñal común . Los motores V12 son más comunes que los motores V10. Sin embargo, son menos comunes que los motores V8. Caballos de Fuerza y Torque ¿Qué son y para que sirven? - Velocidad Total El V12 cubre más volumen y, por tanto, proporciona más potencia. Puedes encontrar los tipos de motores en V antes mencionados habitualmente en la mayoría de los vehículos modernos. Además, hay configuraciones con más cilindros que se utilizan en camiones o vehículos pesados. ¿Cuantos caballos de fuerza tiene un motor V8? (El número de cilindros y/o la configuración de los cilindros no determinan directamente la potencia de salida. Los motores V8 de producción automotriz pueden oscilar entre aproximadamente 60 y más de 700 hp . Algunos motores V8, construidos especialmente para la competición, pueden superar los 10 000 hp. ¿Por qué un V8 suena mejor que un V12? El sonido del motor también es importante para los entusiastas de los automóviles. Si analizamos el sonido de los motores V8 y V12, vemos que los motores V12 tienen un orden de encendido de pistones de derecha a izquierda y un cigüeñal de 90° que produce menos ruido. Por el contrario, el orden de encendido de los motores V8 tiene una secuencia de encendido irregular que aumenta el sonido . ¿Cuál es el motor más potente del mundo? Wärtsilä-Sulzer RTA96C, el motor más potente del mundo El Wärtsilä-Sulzer RTA96C es un motor turbodiésel de dos tiempos diseñado para mover grandes buques, como petroleros y cargueros de gran tamaño que cruzan los mares y océanos de todo el mundo. ¿Qué gasta más gasolina, V6 o V8? Los motores V6 suelen consumir menos combustible que los V8, mientras que los motores V8 suelen tener más potencia que los V6. Si estás buscando un vehículo, conocer las diferencias y ventajas de los motores V6 y V8 puede serte útil a la hora de tomar una decisión de compra. ¿Es un V10 mejor que un V8? De manera similar, los motores V10 producen más potencia (HP) que los V6 y V8 . En este gráfico, puedes ver claramente la diferencia en HP en los motores en V. Un cilindro adicional significa un motor más grande y más pesado que consumirá más combustible. Para obtener la misma potencia de salida, se puede modificar un motor más pequeño, como por ejemplo, con turbocompresor o sobrealimentador. ¿Por qué son buenos los motores V8? Los vehículos con un V8 suelen tener más caballos de fuerza que los vehículos con un V6, aunque esto varía según los componentes del motor. Los motores V8 suelen tener más par motor, aunque la diferencia puede ser mínima en algunos modelos. La potencia de los ocho cilindros permite realizar cargas más pesadas y una mayor capacidad de remolque . ¿Cuántas marchas tiene un V8? ¿Cuántas marchas tiene un V8? La cantidad de marchas de un vehículo con motor V8 depende del diseño de la transmisión, y en los automóviles modernos suele oscilar entre 6 y 10 . ¿El V8 es gasolina o diésel? Actualmente, la planta de motores de Yaroslavl de KamAZ produce motores diésel con configuración V8. Sollers produce motores de gasolina para los automóviles Aurus. ¿Por qué el V8 suena mejor que el V6? Debido a que tienen el doble de cilindros , la frecuencia de un motor V8 está en un rango acústico más alto y generalmente más agradable. ¿Vale la pena un motor V12? Nadie necesita motores V12. Su diseño y fabricación requieren mucho tiempo, son caros y complejos de construir, consumen mucho combustible, se fabrican en cantidades muy pequeñas y, desde un punto de vista funcional, podrían reemplazarse fácilmente por un sensato motor de cuatro cilindros de 1,6 litros, tal vez con un pequeño turbocompresor o un sistema híbrido suave para aumentar su potencia. ¿Qué hace que un motor suene más fuerte? Los rodamientos desgastados también son uno de los principales contribuyentes al fuerte sonido que sale del motor de su automóvil.. Los rodamientos son aquellos componentes que soportan las piezas móviles de un motor. Estos, si no se cuidan adecuadamente, pueden incluso provocar que el motor se atasque. ¿Cuántos cigüeñales hay en un motor de automóvil V8? En un motor V8 solo hay un cigüeñal . ¿Qué empresa fabrica el motor V8? GM LS . Probablemente el V8 más famoso del mundo es el bloque pequeño de GM, específicamente la familia de motores LS que ha estado presente en todo tipo de vehículos, desde camionetas hasta Corvettes e incluso superdeportivos de lujo, durante los últimos 25 años. ¿Los Ferrari son V10 o V12? Si bien Ferrari optó por utilizar un motor V12 en su monoplaza de Fórmula 1 a finales de los años ochenta y principios de los noventa, el cambio a un V10 se decidió en 1995. Ferrari desarrolló un prototipo de motor y lo probó el piloto de pruebas Nicola Larini en un Ferrari 412 T2 de 1995 en Fiorano. ¿Qué significa la V en un motor? Motor en V Ofrecen menores vibraciones que los motores con cilindros dispuestos en línea. Unos pocos son pentacilíndricos (como los desarrollados por Volkswagen y Volvo) y los de 6 cilindros son los más comunes. Por supuesto están los famosos V8; o sea, 8 cilindros en esta disposición, V10 y V12. ¿Qué significa V12 en un coche? En mecánica automotriz, un motor V12 es aquel que posee dos bancadas de 6 cilindros con cárter y cigüeñal común a ambas, generalmente con una abertura de 60° o 120° entre ellas. Compartir este contenido: ArtículosTendenciasPopularPreguntado por: Dr. Jesús Otero | Última actualización: 9 de abril de 2022Puntuación: 4.7/5 (33 valoraciones) “Un motor V6 es un motor de 6 cilindros, mientras que un V8 tiene 8 cilindros. La elección entre un V6 y un V8 dependerá de la potencia y el rendimiento que desee de su automóvil ".¿Qué es mejor un motor V6 o V8?En comparación con un motor de cuatro cilindros, los motores V6 ofrecen más potencia y funcionan con mayor suavidad. El ahorro de combustible es uno de los mayores beneficios de adoptar un motor V6. Por último, los motores V6 pueden proporcionar más estabilidad y mejor manejo que sus homólogos V8.¿Qué motor se gasta más un V6 o V8?La principal diferencia entre el motor V6 y el V8 es la cantidad de cilindros que tiene, lo que afecta el rendimiento y el consumo de combustible. El motor V8 es a menudo el motor más potente, pero con un mayor consumo de combustible que el V6.¿Qué es un motor V8?Un motor V8 es un motor con dos bancos de cuatro cilindros, que comparten cigüeñal, formando una “V”, lo cual permite ahorrar espacio, entre otras cosas. El V8 tiene una configuración muy común para camionetas, automóviles de gran tamaño y en los llamados “muscle cars”.¿Qué quiere decir un motor V6?V6 es una configuración de motor de combustión interna en la que 6 cilindros están dispuestos en dos bancadas de 3 cilindros unidas por la parte de abajo, formando una "V". Estos motores pueden ser tanto de ciclo Otto, como de ciclo Diésel.16 preguntas relacionadas encontradasEl modelo de 6 cilindros ofrece 20 (10 km por litro) en la ciudad y 30 MPG (15 km por litro) en la autopista.Conozcamos los motores V6 más potentes de la historia.BMW 3.2 6l (S54B32HP) El BMW M78 de 1933 fue una leyenda en lo que refiere a los motores de 6 cilindros en línea, y así comenzó el enlace de la marca con los V6. ... Alpine A610. ... Motor 3.8 bóxer (Porsche) ... Alfa Romeo GTV. ... Mazda MX-3.Los 5 mejores coches con motor V8 a la venta1/7. Los 5 mejores coches actuales con motor V8.2/7. Ford Mustang Fastback GT.3/7. Audi RS6.4/7. BMW M5 CS.5/7. Land Rover Defender V8.6/7. McLaren 720 S Spider.7/7. Mercedes-Benz S 580 4Matic.En esta ocasión le toca a Chevrolet presentar su motor más potente jamás desarrollado, se trata del ZZ632/1000, un enorme V8 de 10.3 litros, aspirado naturalmente que es capaz de producir 1,015 hp a las 6,600 vueltas y 876 lb-pie de par a 5,600 rpm.Partes de un motor V8 Los pistones convierten la energía térmica de cada explosión en energía mecánica y la llevan al cigüeñal, que es el componente que convierte la energía en movimiento funcional del auto. Las bielas conectan los pistones con el cigüeñal.¿cuánto gasta un motor V8? Pues como te descuides se puede ir a más o menos unos 30 l/100km.A su vez, un vehículo grande de seis cilindros, tiene un rendimiento estimado de 9 a 12 kilómetros por litro, y en las unidades a ocho cilindros dura de ocho a 10 kilómetros por litro. En tanto, los autos híbridos, no deportivos, arrojan cifras de consumo de hasta 28 km por litro según hábitos de manejo y condiciones.Generalmente, un auto con un motor de 4 cilindros consume más combustible que uno de 6 u 8 cilindros, con algunas excepciones. Por ejemplo, un motor de 4 cilindros con turboalimentador podría consumir más combustible que un motor de 6 cilindros sin turboalimentador.10 coches famosos por sus motores V62 / 12. Alfa Romeo GTV. El Gran Turismo Veloce, un coupé de 2+2 plazas, disponía de varios motores V6. ... 3 / 12. Alpine A610. ... 4 / 12. Mazda MX-3. ... 5 / 12. Mitsubishi 3000GT. ... 6 / 12. Nissan 370Z. ... 7 / 12. Opel Calibra V6. ... 8 / 12. Peugeot 406 Coupé ... 9 / 12. Renault Clio V6.El V8 es una configuración muy común para camionetas, automóviles de gran tamaño y en vehículos tipo "muscle cars". Su cilindrada en raras ocasiones es inferior a los 3.0L y ha llegado a superar los 10.4L.Mejor motor prestacional Porsche bóxer de 4 litros (Porsche 911 GT3, 911 R). Mercedes-AMG V8 biturbo de 4 litros (Mercedes-AMG GT, GT S, GT C, GT R, S, C, E, G, GLC; Maybach S; Aston Martin Vantage, DB11). McLaren V8 biturbo de 4 litros (McLaren 720S). Audi V10 de 5.2 litros (Audi R8; Lamborghini Huracán).8 – SSC Ultimate Aero (256 mph – 411 km/h) Shelby SuperCars (SSC) tuvo el título del carro más rápido del mundo. Alcanzó 256 millas por hora (411 km/h) en el 2007, batiendo el récord de la versión no deportiva del Veyron. La velocidad fue alcanzada gracias a un motor V8 de 6.3 litros con 1.287 hp.Esta es una lista de los 8 mejores motores V8 de la historia.Chrysler 426 Hemi. Este motor es conocido como un Hemi debido a la forma de la cámara de combustión. ... Chevrolet 350. ... BMW S65. ... Chevrolet LS1. ... Chevrolet L78. ... Ford Boss 302. ... Pontiac Small Journal. ... Chrysler 440.La mayoría de ellos son autos deportivos o de alta gama rápidos que van muy bien con este tipo de motor.Dodge SRT Hellcat Redeye.Mercedes-AMG GT R.Jaguar XE SV Project 8.Lexus LC500.Ferrari GTC4Lusso.Mercedes-AMG GT 63 S 4-Door Coupe.Ford Mustang Shelby GT350.Ford Mustang Shelby GT500.Actualmente, el motor de seis cilindros más potente del mercado (sin hibridar, recordemos), es el del nuevo Porsche 911 Turbo S, un modelo recién presentado.El motor de seis cilindros en línea más grande en producción incluye la versión 4,6 L (282 cu in) VAM de los motores de AMC.Ford EcoBoost V6 de 3.5 litros Muchos expertos de la industria, como la gente de Popular Mechanics, están de acuerdo en que el EcoBoost V6 de 3.5 litros es uno de los mejores motores que fabrica Ford.¿Es mejor un motor V6 de 6 cilindros que uno de 4? El motor de 6 cilindros en línea ha sido reemplazado por el motor V6 debido a su tamaño compacto y su alto rendimiento es por lo que es la mejor opción si usted está buscando un motor de alta potencia sin dejar de mantener una gran economía de combustible para su SUV.Motor V6 ventajas y desventajas De acuerdo con los expertos, la configuración a 60 grados es superior debido a que entrega un mayor equilibrio. Recordemos que un motor V6 no tiene la cancelación de vibración natural que un motor 6 cilindros en línea. El motor de avión Liberty muestra la configuración V8. Bloque de un motor V8 de American Motors Corporation. Motor V8 en un Tauro Sport Auto V8 Spider. Un motor V8 es un motor montado en el cárter con dos bancos de cuatro cilindros, que comparten cigüeñal, formando una "V". El V8 es una configuración muy común para camionetas, automóviles de gran tamaño y en vehículos tipo "muscle cars". Su cilindrada en raras ocasiones es inferior a los 3.0L y ha llegado a superar los 10.4L. El motor V8 fue creado por el francés Léon Levavasseur. Ha servido como motor principal para los automóviles estadounidenses desde que la Ford Motor Company desarrolló la revolucionaria máquina plana de 8 cilindros en V para su cupé Ford en 1932. Desde entonces, Chevrolet ha producido millones de V8 de bloques grandes y pequeños, incluyendo el estándar de todos los motores, mientras que Chrysler perfeccionó los motores v8 en una versión de Hemi para crear autos de más potencia. Algunos motores V8 usan diferentes ángulos. Un ejemplo notable es el Ford/Yamaha V8 usado en el Ford Taurus SHO. Se basó en el Duratec V6 de Ford y comparte el ángulo V de 60°. Una versión de este motor la usan los vehículos Volvo en 2005. En años anteriores, Electro-Motive fabricó una versión de 8 cilindros de su modelo 567 Diésel de locomotora, que tiene un ángulo de 45 grados entre los cilindros. Hay dos tipos de V8 que se diferencian por el tipo de cigüeñal: El V8 cross-plane es la típica configuración del V8 utilizada en automóviles. La primera y la última de las cuatro bielas están a 180° con respecto a las demás como son la segunda y tercera, cada par se encuentra en un ángulo de 90° de la otra, de modo que, vista desde el extremo del cigüeñal es una cruz. El cross-plane puede lograr un balance muy bueno, pero requiere grandes contrapesos en el cigüeñal. Estos hace que el V8 cross-plane sea un motor que no alcanza altas revoluciones dado que las masas de los contrapesos generan elevadas inercias que se oponen a la aceleración y desaceleración del cigüeñal si se le compara con otros diseños. Otra desventaja radica en que el orden de encendido de cada banco es irregular, dado que en una parte del ciclo dos cilindros del mismo banco tienen ignición de manera consecutiva, esto sucede en ambos bancos, produciendo una presión no constante en el escape de cada banco, que es alta cuando se explusan los gases secuencialmente en ese banco y muy baja cuando no hay expulsión de gases de manera secuencial, razón por la cual el sonido de este tipo de motores es tan particular. Esto lleva a la necesidad de conectar los tubos de escape entre los dos bancos para obtener un eficiente sistema de escape. Este complejo y sobrecargado sistema de escape ha sido un problema importante para vehículos monoplaza de competición, además de que el flujo de gases debido a la ignición despareja entre bancos impide que se utilice un turbo independiente por cada banco. Para poder compensar los grandes contrapesos requeridos para el buen balance de este tipo de motores, se diseñan con una carrera muy larga, lo que produce un torque alto. El diseño "flat-plane" está basado en el cigüeñal de los motores de 4 cilindros con ángulos de 180°, que son de hecho la configuración más común de motores en la industria. El ángulo entre bancos en un flat-plane puede ser de 90° o 180°, este motor genera vibraciones a lo largo de la carrera de los pistones, debido a una velocidad superior en la parte superior del recorrido de los pistones en comparación con la velocidad en la parte inferior del recorrido. Para contrarrestar este tipo de vibraciones, se utilizan barras contrarrotativas que giran al doble de la velocidad del cigüeñal. Al contrario del motor cross-plane, el flat-plane no requiere pesados contrapesos, por lo que este tipo de cigüeñal genera menos inercias, permitiendo mejores aceleraciones y desaceleraciones del cigüeñal. Este tipo de motores es común en autos deportivos europeos donde el buen balance del motor no es importante, pero sí lo es el obtener buena potencia respecto a las cilindradas.Para evitar el uso de barras contrarrotativas que mejoran el balance pero reducen la eficiencia mecánica, los fabricantes favorecen una carrera corta de pistones, que a su vez permiten obtener altas revoluciones, generando bajo torque pero alta potencia específica. Este tipo de motores también es común en monoplazas de competición Motor W Motor V12 Ford Taunus V4 Ford V8 Pages (en inglés) Customer power: the Cosworth DFV story (en inglés) Datos: Q341174 Multimedia: V8 engines / Q341174 Obtenido de « Share — copy and redistribute the material in any medium or format for any purpose, even commercially. Adapt — remix, transform, and build upon the material for any purpose, even commercially. The licensor cannot revoke these freedoms as long as you follow the license terms. Attribution — You must give appropriate credit , provide a link to the license, and indicate if changes were made . You may do so in any reasonable manner, but not in any way that suggests the licensor endorses you or your use. ShareAlike — If you remix, transform, or build upon the material, you must distribute your contributions under the same license as the original. No additional restrictions — You may not apply legal terms or technological measures that legally restrict others from doing anything the license permits. You do not have to comply with the license for elements of the material in the public domain or where your use is permitted by an applicable exception or limitation . No warranties are given. The license may not give you all of the permissions necessary for your intended use. For example, other rights such as publicity, privacy, or moral rights may limit how you use the material. Si eres dueño de un automóvil, es probable que en alguna ocasión hayas experimentado que el volante comienza a temblar de manera repentina mientras conduces. Este problema puede ser más común de lo que piensas y, aunque puede ser un síntoma de diferentes problemas, la mayoría de las veces se debe a un desbalanceo en las ruedas delanteras. En este blog especializado en automóviles, te explicaremos las causas y soluciones a este problema para que puedas disfrutar de una conducción suave y segura en tu vehículo.Contenido del articulo Si alguna vez has conducido tu carro y has sentido que el volante tiembla, es posible que te hayas preguntado ¿Por qué mi volante tiembla? Este problema puede ser una señal de que algo está mal en tu vehículo, por lo que es importante que lo resuelvas rápidamente. Aquí te mostramos algunas posibles causas y soluciones para el temblor del volante.Causas del temblor del volanteDesgaste de los neumáticos: Si los neumáticos delanteros están desgastados de manera irregular, esto puede causar vibraciones en el volante. La solución sería cambiar los neumáticos o hacer una rotación de neumáticos.Desalineación de las ruedas: Si las ruedas no están correctamente alineadas, esto puede causar vibraciones en el volante. La solución sería llevar tu carro a un taller mecánico para que realicen una alineación de las ruedas.Frenos desgastados: Si los frenos delanteros están desgastados o dañados, esto puede causar vibraciones en el volante al frenar. La solución sería cambiar los frenos e inspeccionar los rotores.Problemas en la suspensión: Si los amortiguadores, las barras estabilizadoras o los bujes de la suspensión están desgastados o dañados, esto puede causar vibraciones en el volante. La solución sería reparar o cambiar las piezas dañadas.Problemas en la transmisión: Si hay problemas en la transmisión, como problemas con el embrague o con la transmisión automática, esto puede causar vibraciones en el volante. La solución sería llevar el carro a un taller mecánico para que revisen la transmisión.Balanceo de las llantas: Si las llantas no están balanceadas correctamente, esto puede causar vibraciones en el volante al alcanzar ciertas velocidades. La solución sería llevar el carro a un taller mecánico para que balanceen las llantas.Soluciones para el temblor del volanteLa solución para el temblor del volante dependerá de la causa subyacente. Si el problema es con los neumáticos, será necesario reemplazarlos o rotarlos. Si el problema es con la alineación de las ruedas, será necesario llevar el carro a un taller mecánico para que realicen la alineación. Si el problema es con los frenos, será necesario cambiar los frenos e inspeccionar los rotores.Si el problema es con la suspensión, será necesario reparar o cambiar las piezas dañadas. Si el problema es con la transmisión, será necesario llevar el carro a un taller mecánico para que revisen la transmisión.jpg" title="¿Por qué tiembla el volante de mi carro? Descubre la causa y solución." alt="¿Por qué tiembla el volante de mi carro? Descubre la causa y solución."> Si el problema es con el balanceo de las llantas, será necesario llevar el carro a un taller mecánico para que balanceen las llantas.En conclusión, el temblor del volante puede ser una señal de que algo está mal en tu vehículo, por lo que es importante que lo resuelvas rápidamente. Si no estás seguro de la causa subyacente, es recomendable que lleves tu carro a un taller mecánico para que lo revisen y solucionen el problema.¿Tu coche vibra al conducir a ciertas velocidades? Descubre las posibles causas y cómo solucionarloSi has experimentado que tu coche vibra al conducir a ciertas velocidades, es probable que estés preocupado por la seguridad y el estado de tu vehículo. Afortunadamente, existen varias causas comunes de esta vibración y soluciones para cada una de ellas.Causas de la vibración del coche al conducirLas causas más comunes de las vibraciones del coche al conducir incluyen:Neumáticos desgastados o mal equilibrados: Si los neumáticos no están en buen estado o no están equilibrados correctamente, esto puede provocar vibraciones al conducir a ciertas velocidades.Discos de freno deformados: Si los discos de freno están deformados o desgastados, esto puede provocar vibraciones al frenar o al conducir a ciertas velocidades.Suspensión desgastada: Si la suspensión del coche está desgastada, esto puede provocar vibraciones al conducir a ciertas velocidades o al pasar por baches.Problemas en la transmisión: Si la transmisión del coche tiene algún problema, como un eje de transmisión desgastado o una junta homocinética rota, esto puede provocar vibraciones al conducir a ciertas velocidades.Cómo solucionar la vibración del coche al conducirPara solucionar la vibración del coche al conducir, es importante identificar la causa específica y tomar las medidas necesarias.Neumáticos desgastados o mal equilibrados: Si los neumáticos están desgastados, es importante reemplazarlos. Si están mal equilibrados, un mecánico puede equilibrarlos correctamente.Discos de freno deformados: Si los discos de freno están deformados, es importante reemplazarlos. Si están desgastados pero no deformados, un mecánico puede rectificarlos.Suspensión desgastada: Si la suspensión está desgastada, es importante reemplazar las piezas necesarias.Problemas en la transmisión: Si hay algún problema en la transmisión, es importante llevar el coche a un mecánico para que lo revise y repare.En resumen, si tu coche vibra al conducir a ciertas velocidades, es importante identificar la causa y tomar las medidas necesarias para solucionar el problema. Si no estás seguro de cuál es la causa, es recomendable llevar el coche a un mecánico para que lo revise y repare.En conclusión, el temblor del volante de un automóvil puede tener muchas causas diferentes, desde problemas con los neumáticos hasta problemas con la suspensión o la dirección. Si experimenta vibraciones en el volante de su automóvil, lo mejor es llevarlo a un mecánico de confianza lo antes posible para que puedan diagnosticar y solucionar el problema antes de que empeore y cause un accidente. Una vez que se ha identificado la causa del temblor del volante, se pueden tomar medidas para solucionar el problema y asegurarse de que su vehículo vuelva a funcionar de manera segura y eficiente. Descubre todo sobre la Ford F-150 cabina y media 6 cilindros: ¡La potencia en tus manos! Descubre cuánto cuesta rectificar discos de freno y mantén tu vehículo seguro ¿Qué significa LADA en el recibo de luz? Descubre su importancia y cómo interpretarlo Guía de precios libro azul: Jeep Liberty 2006 a detalle ¡Descúbrelo aquí! Costo de reparar una biela de motor: ¿Cuánto debes invertir en tu vehículo? ¿Es seguro mezclar anticongelante rojo y verde? Descúbrelo aquí Guía completa del orden de encendido Ford F150 4.2: ¡Optimiza el rendimiento de tu motor! Impacto de utilizar aumentos de bujías en el motor: ¡Descubre las consecuencias! Guía Completa: Cómo Reemplazar el Diagrama de Banda en Chevrolet Venture 3.4 Fallas y soluciones comunes del compresor de aire: ¡Repara tu equipo en casa! ¿Cuánta fila hay para cruzar a Calexico? Consejos para minimizar el tiempo de espera Todo lo que necesitas saber sobre la manguera de cuerpo de aceleración Jetta A4 car engine En el mundo de los motores, los términos «V6», «V8» y «V12» son comunes, pero ¿qué significan realmente? Estos números y letras no solo representan configuraciones técnicas; también influyen en el rendimiento, la eficiencia y la experiencia de conducción de un vehículo. Vamos a desglosar las diferencias y por qué importan. Configuraciones en «V»: ¿Qué significa? El término «V» se refiere a la disposición de los cilindros en el motor. En un motor en configuración «V», los cilindros están dispuestos en dos bancos inclinados que forman un ángulo, creando una forma de «V». Esta disposición ahorra espacio y permite una mejor distribución del peso. Motor V6 Configuración: 6 cilindros dispuestos en dos bancos de 3 cilindros cada uno. Ventajas: Más compacto y ligero que un V8. Mejor eficiencia de combustible. Ideal para coches de tamaño medio y SUV. Uso común: Vehículos familiares, deportivos ligeros y algunos todoterrenos. Motor V8 Configuración: 8 cilindros dispuestos en dos bancos de 4 cilindros cada uno. Ventajas: Mayor potencia y par motor. Excelente para aceleración y rendimiento en alta velocidad. Equilibrio entre potencia y manejabilidad. Uso común: Coches deportivos, camionetas y SUVs de alto rendimiento. Motor V12 Configuración: 12 cilindros dispuestos en dos bancos de 6 cilindros cada uno. Ventajas: Funcionamiento extremadamente suave gracias al equilibrio perfecto de los cilindros. Potencia masiva y rendimiento superior. Diseñado para coches de lujo y superdeportivos. Uso común: Vehículos de alta gama y automóviles de carreras. ¿Por qué importa la diferencia? La elección entre un motor V6, V8 o V12 depende de las prioridades del conductor y el propósito del vehículo: Eficiencia frente a potencia: Los motores V6 suelen ser más eficientes en combustible, mientras que los V8 y V12 ofrecen más potencia. Costo: Los motores V6 son generalmente más económicos de fabricar y mantener, mientras que los V12 son los más costosos. Experiencia de conducción: Los V12 ofrecen una experiencia de conducción suave y lujosa, mientras que los V8 son ideales para una conducción deportiva y emocionante. Conclusión Entender las diferencias entre los motores V6, V8 y V12 es clave para tomar decisiones informadas al comprar un vehículo. Cada configuración tiene sus puntos fuertes, y la elección correcta dependerá de tus necesidades y estilo de vida. 29 ene. 2020 Actualidad ¿Por qué el motor V8 es tan popular en la industria automotriz?Razones hay varias, pero primero te contaremos cómo es. Un motor V8 es un motor con dos bancos de cuatro cilindros, que comparten cigüeñal, formando una “V”, lo cual permite ahorrar espacio, entre otras cosas. El V8 tiene una configuración muy común para camionetas, automóviles de gran tamaño y en los llamados “muscle cars”. Su cilindrada en raras ocasiones es inferior a los 3.0L y ha llegado a superar los 9.0L. Su creador fue Leon Levavasseur, un inventor de 39 años que en 1902 sacó una patente para el primer motor V8 que llamó Antoinette. Veinte años más tarde, Ford Motor Company y Chrysler lo perfeccionaron. Así, el primer auto con motor V8 fue el Ford B o Ford V8, un modelo de producción masiva que sucedió al Ford Model A y que cambió la historia del automóvil, pues llegó a todos los rincones de América.CaracterísticasLos motores V-8 son los más populares en el mercado de autos deportivos para uso personal, ya que proveen un mayor arranque y potencia que los de cuatro o seis cilindros sin tener que llegar a 12 o 24 que gastan mucho combustible.Otra característica es su sonido, esa línea de bajo que va aumentando hasta un incesante martilleo a altas revoluciones es fascinante. El sonido de un motor V-8 y la fuerza con la que este arranca es muy poderosa, ya que más combustible y más potencia son distribuidas hacia el motor. Por eso los amantes de este tipo de motor lo destacan por la sensación y la adrenalina que les produce usarlo. Por último, los motores V8 tienen un techo más alto para la potencia y son comparativamente simples desde una perspectiva de diseño, pero son naturalmente más pesados.Principales exponentesLa mayoría son autos deportivos o de vehículos de alta gama rápidos que van muy bien con este tipo de motor:Dodge SRT Hellcat Redeye Lexus LC500 Ford Mustang Shelby GT350 Ford Mustang Shelby GT500 Mercedes-AMG GT R Jaguar XE SV Project 8 Ferrari GTC4Lusso Mercedes-AMG GT 63 S 4-Door Coupe BMW M5 Competition McLaren Senna McLaren Speedtail Chevrolet Corvette ZR1 Ferrari SF90 Stradale Chevrolet Camaro 2016En la actualidad, pese a la popularidad del motor V8, los expertos señalan que está destinado a desaparecer, dadas las restricciones ambientales y el uso de la tecnología eléctrica, este tipo de mecánicas iniciarán un retroceso y serán reemplazadas por motores más pequeños y más eficientes.Sin embargo, el V8 es catalogado por los amantes de los autos, como un emblema del mundo automotriz y se considera como uno de los mejores motores jamás creados para un auto.Te recomendamos leer: , the free encyclopedia that anyone can edit. 117,922 active editors 6,998,643 articles in English An RATP Group electric Heuliez Bus shuttles athletes from the Olympic Village. Transportation during the 2024 Summer Olympics and Paralympics constituted a major challenge for the organisers due to the scale of the event. Over €500 million was invested in improvements to transportation infrastructure for the games. A mobile app was developed to facilitate travel by offering a route calculator, and 5,000 agents were deployed at stations and bus stops to assist travellers. A goal of Paris 2024 was to halve the average carbon footprint of the London 2012 and Rio 2016 games. The organisers estimated that more than a third of the greenhouse gas emissions would be from the transport of athletes and spectators. All venues were made accessible by public transport and bicycle, with 415 kilometres (258 mi) of cycle paths created to link the venues and 27,000 bicycle racks installed. Public transport was extended and services increased. The goal was met, with an estimated 54.6% reduction, representing 1.59 million tonnes of CO2 equivalent. (Full article...) Recently featured: Rhine campaign of 1796 Chinese characters Ezra Pound Archive By email More featured articles About Taraxacum mongolicum flower in bloom ... that Taraxacum mongolicum (pictured) was first mentioned in writing in the Xinxiu bencao as a medicinal plant in 659 AD? ... that the Oslo study withheld treatment from 2,000 patients with syphilis? ... that just after the 1945 liberation of Korea, the remnants of the Japanese colonial government used armed guards to prevent Koreans from seizing the printing equipment of the newspaper Keijō nippō? ... that Sheffield Wednesday required a "miracle" to qualify for the 2023 EFL League One play-off final? ... that Pope Leo XIV descends from Creole people of color? ... that the Theban general Pelopidas set out for the Battle of Cynoscephalae even after his army was disbanded? ... that Hannah Fry once used mathematics to compare Elizabeth II's Christmas messages with the lyrics of Snoop Dogg? ... that Stray Kids is the first act to debut at No. 1 on the Billboard 200 with their first six chart entries? ... that an Indiana TV station promised to begin broadcasting New Year's Eve — but only made it in time for Chinese New Year's Eve? Archive Start a new article Nominate an article Nicușor Dan Author Banu Mushtaq and translator Deepa Bhasthi win the International Booker Prize for Heart Lamp: Selected Stories. Nicușor Dan (pictured) is elected as president of Romania. In the Portuguese legislative election, the Democratic Alliance wins the most seats in parliament. Austria, represented by JJ with the song "Wasted Love", wins the Eurovision Song Contest. A tornado outbreak leaves at least 27 people dead in the Midwestern and Southeastern United States. Ongoing: Gaza war M23 campaign Russian invasion of Ukraine timeline Sudanese civil war timeline Recent deaths: Jim Irsay Yury Grigorovich Yuri Vladimirov Colton Ford Werenoi Benjamin Ritchie Nominate an article May 26: Memorial Day (2025) in the United States; National Sorry Day in Australia; Independence Day in Georgia (1918) Damage to the Interstate 40 bridge 1644 – Portuguese Restoration War: Portuguese and Spanish forces both claimed victory at the Battle of Montijo. 1894 – Germany's Emanuel Lasker defeated Wilhelm Steinitz to become the world chess champion, beginning a record 27-year reign. 1999 – Manchester United won the UEFA Champions League final to become the first English football club to win three major championships in the same season. 2002 – Barges being towed destroyed part of a bridge (aftermath pictured) near Webbers Falls, Oklahoma, causing vehicles to fall into the Robert S. Kerr Reservoir on the Arkansas River. Augustine of Canterbury (d. 604)Isaac Franklin (b. 1789)Jeremy Corbyn (b. 1949)Elizabeth Peer (d. 1984) More anniversaries: May 25 May 26 May 27 Archive By email List of days of the year About Tom Cruise Top Gun: Maverick, a 2022 American action drama film directed by Joseph Kosinski, garnered accolades in a variety of categories, with particular recognition for Tom Cruise's (pictured) performance as well as its sound and visual effects, cinematography, and film editing. It received six nominations at the 95th Academy Awards, including Best Picture, and won Best Sound. At the 76th British Academy Film Awards, The film was nominated for Best Cinematography, Best Editing, Best Sound, and Best Special Visual Effects. Maverick received six nominations at the 28th Critics' Choice Awards and won Best Cinematography. It garnered two nominations at the 80th Golden Globe Awards. In addition to two National Board of Review Awards, Maverick was named one of the ten-best films of 2022 by the American Film Institute. (Full list...) Recently featured: National preserve 76th Primetime Emmy Awards Historic places in Mackenzie District Archive More featured lists The bluespotted ribbontail ray (Taeniura lymma) is a species of stingray in the family Dasyatidae. Found from the intertidal zone to a depth of 30 m (100 ft), this species is common throughout the tropical Indian and western Pacific Oceans in nearshore, coral reef-associated habitats. It is a fairly small ray, not exceeding 35 cm (14 in) in width, with a mostly smooth, oval pectoral fin disc, large protruding eyes, and a relatively short and thick tail with a deep fin fold underneath. It can be easily identified by its striking color pattern of many electric blue spots on a yellowish background, with a pair of blue stripes on the tail. This bluespotted ribbontail ray was photographed in the Red Sea off the coast of Egypt. Photograph credit: Diego Delso Recently featured: Black Lives Matter art Germanicus The Cocoanuts Archive More featured pictures Community portal – The central hub for editors, with resources, links, tasks, and announcements. Village pump – Forum for discussions about Wikipedia itself, including policies and technical issues. Site news – Sources of news about Wikipedia and the broader Wikimedia movement. Teahouse – Ask basic questions about using or editing Wikipedia. Help desk – Ask questions about using or editing Wikipedia. Reference desk – Ask research questions about encyclopedic topics. Content portals – A unique way to navigate the encyclopedia. Wikipedia is written by volunteer editors and hosted by the Wikimedia Foundation, a non-profit organization that also hosts a range of other volunteer projects: CommonsFree media repository MediaWikiWiki software development Meta-WikiWikimedia project coordination WikibooksFree textbooks and manuals WikidataFree knowledge base WikinewsFree-content news WikiquoteCollection of quotations WikisourceFree-content library WikispeciesDirectory of species WikiversityFree learning tools WikivoyageFree travel guide WiktionaryDictionary and thesaurus This Wikipedia is written in English. Many other Wikipedias are available; some of the largest are listed below. 1,000,000+ articles العربية Deutsch Español فارسی Français Italiano Nederlands 日本語 Polski Português Русский Svenska Українська Tiếng Việt 中文 250,000+ articles Bahasa Indonesia Bahasa Melayu Bân-lâm-gú Български Català Čeština Dansk Eesti Ελληνικά Esperanto Euskara עברית Հայերեն Magyar Norsk bokmål Română Simple English Slovenčina Srpski Srpskohrvatski Suomi Türkçe Oʻzbekcha 50,000+ articles Asturianu Azərbaycanca □□□□□ Bosanski کوردی Frysk Gaeilge Galego Hrvatski ქართული Kurdî Latviešu Lietuv □□□□□□ Македонски □□□□□□□□□□ Norsk nynorsk □□□□□□ Shqip Slovenščina □□□ □□□□□□ اردو Retrieved from " 2Award ceremony for films of 2022 "Oscars 95" redirects here. For the ceremony held in 1995, see 67th Academy Awards. For the ceremony for films released in 1995, see 68th Academy Awards. 95th Academy AwardsOfficial posterDateMarch 12, 2023SiteDolby TheatreHollywood, Los Angeles, California, U.S.Hosted byJimmy KimmelPreshow hosts Ashley Graham Vanessa Hudgens Lilly Singh[1] Produced by Glenn Weiss Ricky Kirshner Directed byGlenn WeissHighlightsBest PictureEverything Everywhere All at OnceMost awardsEverything Everywhere All at Once (7)Most nominationsEverything Everywhere All at Once (11)TV in the United StatesNetworkABCDuration3 hours, 37 minutes[2]Ratings 18.75 million[3] 9.9% (Nielsen ratings) ← 94th Academy Awards 96th → The 95th Academy Awards ceremony, presented by the Academy of Motion Picture Arts and Sciences (AMPAS), took place on March 12, 2023, at the Dolby Theatre in Hollywood, Los Angeles. During the gala, the AMPAS presented Academy Awards (commonly referred to as Oscars) in 23 categories honoring films released in 2022. The ceremony, televised in the United States by ABC, was produced by Glenn Weiss and Ricky Kirshner, with Weiss also serving as director. Comedian Jimmy Kimmel hosted the show for the third time, following the 89th ceremony in 2017 and the 90th ceremony in 2018.[4] In related events, the Academy held its 13th annual Governors Awards ceremony at the Fairmont Century Plaza Hotel in Century City, California, on November 19, 2022. The Academy Scientific and Technical Awards were presented by host Simu Liu on February 24, 2023, in a ceremony at the Academy Museum of Motion Pictures in Los Angeles.[5] Everything Everywhere All at Once won seven awards, including Best Picture.[6][7] Other winners included All Quiet on the Western Front with four awards, The Whale with two, and Avatar: The Way of Water, Black Panther: Wakanda Forever, The Boy, the Mole, the Fox and the Horse, The Elephant Whisperers, Guillermo del Toro's Pinocchio, An Irish Goodbye, Navalny, RRR, Top Gun: Maverick, and Women Talking with one. The telecast drew 18.75 million viewers in the United States.[3] The nominees for the 95th Academy Awards were announced on January 24, 2023, at the Samuel Goldwyn Theater in Beverly Hills, by actors Riz Ahmed and Allison Williams.[8] Everything Everywhere All at Once led all nominees with eleven nominations; All Quiet on the Western Front and The Banshees of Inisherin tied for second with nine nominations each.[9][10] The winners were announced during the awards ceremony on March 12, 2023. Everything Everywhere All at Once became the first science fiction film to win Best Picture,[11] and became the third film, alongside A Streetcar Named Desire (1951) and Network (1976), to win three acting awards.[12] Best Director winners Daniel Kwan and Daniel Scheinert became the third pair of directors to win for the same film.[a] For the first time since the 7th ceremony in 1935, all five Best Actor nominees were first-time nominees.[13] Michelle Yeoh became the first Asian winner for Best Actress and the second woman of color overall after Halle Berry, who won for her performance in Monster's Ball (2001).[14] Furthermore, she became the first woman to identify as Asian to be nominated in that category.[b] Ke Huy Quan became the first Vietnamese person to win an Oscar and the second Asian winner for Best Supporting Actor after Haing S. Ngor, who won for his role in The Killing Fields (1984).[15][16] The 42-year span between Judd Hirsch's first nomination, for his supporting role in Ordinary People (1980), and his second, for The Fabelmans, set the record for the longest gap between Oscar nominations.[13] At age 90, Best Original Score nominee John Williams became the oldest person nominated competitively in Oscars history.[13] Best Costume Design winner Ruth E. Carter became the first Black woman to win two Oscars.[17] Daniel Scheinert and Daniel Kwan, Best Picture co-winners, and Best Director and Best Original Screenplay winners Brendan Fraser, Best Actor winner Michelle Yeoh, Best Actress winner Ke Huy Quan, Best Supporting Actor winner Jamie Lee Curtis, Best Supporting Actress winner Sarah Polley, Best Adapted Screenplay winner Guillermo del Toro, Best Animated Feature co-winner Edward Berger, Best International Feature Film winner Daniel Roher, Best Documentary Feature Film co-winner Kartiki Gonsalves, Best Documentary Short Subject co-winner Volker Bertelmann, Best Original Score winner M. M. Keeravani, Best Original Song co-winner James Friend, Best Cinematography winner Ruth E. Carter, Best Costume Design winner Paul Rogers, Best Film Editing winner Joe Letteri, Best Visual Effects co-winner Eric Saindon, Best Visual Effects co-winner Winners are listed first, highlighted in boldface, and indicated with a double dagger (‡).[18] Best Picture Everything Everywhere All at Once – Daniel Kwan, Daniel Scheinert, and Jonathan Wang, producers‡ All Quiet on the Western Front – Malte Grunert, producer Avatar: The Way of Water – James Cameron and Jon Landau, producers The Banshees of Inisherin – Graham Broadbent, Peter Czernin, and Martin McDonagh, producers Elvis – Baz Luhrmann, Catherine Martin, Gail Berman, Patrick McCormick, and Schuyler Weiss, producers The Fabelmans – Kristie Macosko Krieger, Steven Spielberg, and Tony Kushner, producers Tár – Todd Field, Alexandra Milchan, and Scott Lambert, producers Top Gun: Maverick – Tom Cruise, Christopher McQuarrie, David Ellison, and Jerry Bruckheimer, producers Triangle of Sadness – Erik Hemmendorff and Philippe Bober, producers Women Talking – Dede Gardner, Jeremy Kleiner, and Frances McDormand, producers Best Directing Daniel Kwan and Daniel Scheinert – Everything Everywhere All at Once‡ Martin McDonagh – The Banshees of Inisherin Steven Spielberg – The Fabelmans Todd Field – Tár Ruben Östlund – Triangle of Sadness Best Actor in a Leading Role Brendan Fraser – The Whale as Charlie‡ Austin Butler – Elvis as Elvis Presley Colin Farrell – The Banshees of Inisherin as Pádraic Súilleabháin Paul Mescal – Aftersun as Calum Patterson Bill Nighy – Living as Mr. Rodney Williams Best Actress in a Leading Role Michelle Yeoh – Everything Everywhere All at Once as Evelyn Quan Wang‡ Cate Blanchett – Tár as Lydia Tár Ana de Armas – Blonde as Norma Jeane Andrea Riseborough – To Leslie as Leslie Rowlands Michelle Williams – The Fabelmans as Mitzi Fabelman Best Actor in a Supporting Role Ke Huy Quan – Everything Everywhere All at Once as Waymond Wang‡ Brendan Gleeson – The Banshees of Inisherin as Colm Doherty Brian Tyree Henry – Causeway as James Aucoin Judd Hirsch – The Fabelmans as Uncle Boris Barry Keoghan – The Banshees of Inisherin as Dominic Kearney Best Actress in a Supporting Role Jamie Lee Curtis – Everything Everywhere All at Once as Deirdre Beaubeirdre‡ Angela Bassett – Black Panther: Wakanda Forever as Queen Ramonda Hong Chau – The Whale as Liz Kerry Condon – The Banshees of Inisherin as Siobhán Súilleabháin Stephanie Hsu – Everything Everywhere All at Once as Joy Wang / Jobu Tupaki Best Writing (Original Screenplay) Everything Everywhere All at Once – Daniel Kwan and Daniel Scheinert‡ The Banshees of Inisherin – Martin McDonagh The Fabelmans – Steven Spielberg and Tony Kushner Tár – Todd Field Triangle of Sadness – Ruben Östlund Best Writing (Adapted Screenplay) Women Talking – Sarah Polley; based on the novel by Miriam Toews‡ All Quiet on the Western Front – Edward Berger, Lesley Paterson, and Ian Stokell; based on the novel by Erich Maria Remarque Glass Onion: A Knives Out Mystery – Rian Johnson; based on characters created by Johnson and the film Knives Out Living – Kazuo Ishiguro; based on the original motion picture screenplay Ikiru by Akira Kurosawa, Shinobu Hashimoto, and Hideo Oguni Top Gun: Maverick – Screenplay by Ehren Kruger, Eric Warren Singer, and Christopher McQuarrie; story by Peter Craig and Justin Marks; based on the film Top Gun written by Jim Cash and Jack Epps Jr. Best Animated Feature Film Guillermo del Toro's Pinocchio – Guillermo del Toro, Mark Gustafson, Gary Ungar, and Alex Bulkley‡ Marcel the Shell with Shoes On – Dean Fleischer Camp, Elisabeth Holm, Andrew Goldman, Caroline Kaplan, and Paul Mezey Puss in Boots: The Last Wish – Joel Crawford and Mark Swift The Sea Beast – Chris Williams and Jed Schlanger Turning Red – Domee Shi and Lindsey Collins Best International Feature Film All Quiet on the Western Front (Germany) – directed by Edward Berger‡ Argentina, 1985 (Argentina) – directed by Santiago Mitre Close (Belgium) – directed by Lukas Dhont EO (Poland) – directed by Jerzy Skolimowski The Quiet Girl (Ireland) – directed by Colm Bairéad Best Documentary Feature Film Navalny – Daniel Roher, Odessa Rae, Diane

Becker, Melanie Miller, and Shane Boris‡ All That Breathes – Shaunak Sen, Aman Mann, and Teddy Leifer All the Beauty and the Bloodshed – Laura Poitras, Howard Gertler, John Lyons, Nan Goldin, and Yoni Golijov Fire of Love – Sara Dosa, Shane Boris, and Ina Fichman A House Made of Splinters – Simon Lereng Wilmont and Monica Hellström Best
Documentary Short Film The Elephant Whisperers – Kartiki Gonsalves and Guneet Monga‡ Haulout – Evgenia Arbugaeva and Maxim Arbugaev How Do You Measure a Year? – Jay Rosenblatt The Martha Mitchell Effect – Anne Alvergue and Beth Levison Stranger at the Gate – Joshua Seftel and Conall Jones Best Short Film (Live Action) An Irish Goodbye –
Tom Berkeley and Ross White‡ Ivalu – Anders Walter and Rebecca Pruzan Le pupille – Alice Rohrwacher and Alfonso Cuarón Night Ride – Eirik Tveiten and Gaute Lid Larssen The Red Suitcase – Cyrus Neshvad Best Short Film (Animated) The Boy, the Mole, the Fox and the Horse – Charlie Mackesy and Matthew Freud‡ The Flying Sailor – Wendy Tilby
and Amanda Forbis Ice Merchants – João Gonzalez and Bruno Caetano My Year of Dicks – Sara Gunnarsdóttir and Pamela Ribon An Ostrich Told Me the World Is Fake and I Think I Believe It – Lachlan Pendragon Best Music (Original Score) All Quiet on the Western Front – Volker Bertelmann‡ Babylon – Justin Hurwitz The Banshees of Inisherin – Carter
Burwell Everything Everywhere All at Once – Son Lux The Fabelmans – John Williams Best Music (Original Song) "Naatu Naatu" from RRR – Music by M. M. Keeravani; lyrics by Chandrabose‡ "Applause" from Tell It Like a Woman – Music and lyrics by Diane Warren "Hold My Hand" from Top Gun: Maverick – Music and lyrics by Lady Gaga and BloodPop
"Lift Me Up" from Black Panther: Wakanda Forever – Music by Tems, Rihanna, Ryan Coogler, and Ludwig Göransson; lyrics by Tems and Ryan Coogler "This Is a Life" from Everything Everywhere All at Once – Music by Ryan Lott, David Byrne, and Mitski; lyrics by Ryan Lott and David Byrne Best Sound Top Gun: Maverick – Mark Weingarten, James H.
Mather, Al Nelson, Chris Burdon, and Mark Taylor‡ All Quiet on the Western Front – Viktor Prášil, Frank Kruse, Markus Stemler, Lars Ginzel, and Stefan Korte Avatar: The Way of Water – Julian Howarth, Gwendolyn Yates Whittle, Dick Bernstein, Christopher Boyes, Gary Summers, and Michael Hedges The Batman – Stuart Wilson, William Files, Douglas
Murray, and Andy Nelson Elvis – David Lee, Wayne Pashley, Andy Nelson, and Michael Keller Best Production Design All Quiet on the Western Front – Production design: Christian M. Goldbeck; set decoration: Ernestine Hipper‡ Avatar: The Way of Water – Production design: Dylan Cole and Ben Procter; set decoration: Vanessa Cole Babylon – Production
design: Florencia Martin; set decoration: Anthony Carlino Elvis – Production design: Catherine Martin and Karen Murphy; set decoration: Bev Dunn The Fabelmans – Production design: Rick Carter; set decoration: Karen O'Hara Best Cinematography All Quiet on the Western Front – James Friend‡ Bardo, False Chronicle of a Handful of Truths – Darius
Khondji Elvis – Mandy Walker Empire of Light – Roger Deakins Tár – Florian Hoffmeister Best Makeup and Hairstyling The Whale – Adrien Morot, Judy Chin, and Annemarie Bradley‡ All Quiet on the Western Front – Heike Merker and Linda Eisenhamerová The Batman – Naomi Donne, Mike Marino, and Mike Fontaine Black Panther: Wakanda Forever –
Camille Friend and Joel Harlow Elvis – Mark Coulier, Jason Baird, and Aldo Signoretti Best Costume Design Black Panther: Wakanda Forever – Ruth E. Carter‡ Babylon – Mary Zophres Elvis – Catherine Martin Everything Everywhere All at Once – Shirley Kurata Mrs. Harris Goes to Paris – Jenny Beavan Best Film Editing Everything Everywhere All at
Once – Paul Rogers‡ The Banshees of Inisherin – Mikkel E. G. Nielsen Elvis – Matt Villa and Jonathan Redmond Tár – Monika Willi Top Gun: Maverick – Eddie Hamilton Best Visual Effects Avatar: The Way of Water – Joe Letteri, Richard Baneham, Eric Saindon, and Daniel Barrett‡ All Quiet on the Western Front – Frank Petzold, Viktor Müller, Markus
Frank, and Kamil Jafar The Batman – Dan Lemmon, Russell Earl, Anders Langlands, and Dominic Tuohy Black Panther: Wakanda Forever – Geoffrey Baumann, Craig Hammack, R. Christopher White, and Dan Sudick Top Gun: Maverick – Ryan Tudhope, Seth Hill, Bryan Litson, and Scott R. Fisher The Academy held its 13th annual Governors Awards
ceremony on November 19, 2022, during which the following awards were presented:[19] To Euzhan Palcy, a masterful filmmaker who broke ground for Black women directors and inspired storytellers of all kinds across the globe.[20] To Diane Warren, for her genius, generosity and passionate commitment to the power of song in film.[20] To Peter Weir,
a fearless and consummate filmmaker who has illuminated the human experience with his unique and expansive body of work.[20] Michael J. Fox – "For his tireless advocacy of research on Parkinson's disease alongside his boundless optimism exemplifies the impact of one person in changing the future for millions."[21] Films with multiple nominations
Nominations Film 11 Everything Everywhere All at Once 9 All Quiet on the Western Front The Banshees of Inisherin 8 Elvis 7 The Fabelmans 6 Tár Top Gun: Maverick 5 Black Panther: Wakanda Forever 4 Avatar: The Way of Water 3 Babylon The Batman Triangle of Sadness The Whale 2 Living Women Talking Films with multiple wins Awards Film 7
Everything Everywhere All at Once 4 All Quiet on the Western Front 2 The Whale The following individuals, listed in order of appearance, presented awards or performed musical numbers:[22] Presenters Name(s) Role Sylvia Villagran Served as announcer for the 95th Academy Awards[23] Emily Blunt Dwayne Johnson Presented the award for Best
Animated Feature Ariana DeBose Troy Kotsur Presented the awards for Best Supporting Actor and Best Supporting Actress Cara Delevingne Introduced the performance of "Applause" Riz Ahmed Ahmir "Questlove" Thompson Presented the award for Best Documentary Feature Film and Best Live Action Short Film Halle Bailey Melissa McCarthy
Presented the trailer for The Little Mermaid Michael B. JordanJonathan Majors Presented the award for Best Cinematography Donnie Yen Introduced the performance of "This Is a Life" Jennifer ConnellySamuel L. Jackson Presented the award for Best Makeup and Hairstyling Morgan FreemanMargot Robbie Presented the Warner Bros. 100 Years tribute
Paul DanoJulia Louis-Dreyfus Presented the award for Best Costume Design Deepika Padukone Introduced the performance of "Naatu Naatu" Eva LongoriaJanet Yang Presented a montage promoting the Academy Museum of Motion Pictures Antonio BanderasSalma Hayek Pinault Presented the award for Best International Feature Film Elizabeth
OlsenPedro Pascal Presented the awards for Best Documentary Short Film and Best Animated Short Film Hugh GrantAndie MacDowell Presented the award for Best Production Design John ChoMindy Kaling Presented the award for Best Original Score Elizabeth Banks Presented the award for Best Visual Effects Danai Gurira Introduced the performance
of "Lift Me Up" Andrew GarfieldFlorence Pugh Presented the awards for Best Original Screenplay and Best Adapted Screenplay Kate HudsonJanelle Monáe Presented the award for Best Sound and Best Original Song John Travolta Presented the "In Memoriam" segment Zoe SaldañaSigourney Weaver Presented the award for Best Film Editing Idris
ElbaNicole Kidman Presented the award for Best Director Halle BerryJessica Chastain Presented the awards for Best Actor and Best Actress Harrison Ford Presented the award for Best Picture Performers Name Role Work Rickey Minor Music director Conductor Orchestral Sofia Carson Diane Warren Performers "Applause" from Tell It Like a Woman
David Byrne Stephanie Hsu Son Lux Performers "This Is a Life" from Everything Everywhere All at Once[24] Kaala Bhairava Rahul Sipligunj Performers "Naatu Naatu" from RRR Lady Gaga Performer "Hold My Hand" from Top Gun: Maverick Rihanna Performer "Lift Me Up" from Black Panther: Wakanda Forever Lenny Kravitz Performer "Calling All
Angels" during the annual "In Memoriam" tribute Jimmy Kimmel hosted the 95th Academy Awards. In September 2022, the Academy hired television producers Glenn Weiss and Ricky Kirshner to oversee production of the 2023 ceremony.[25] AMPAS president Janet Yang and CEO Bill Kramer remarked that they looked "to deliver an exciting and
energized show" with Weiss and Kirshner.[26] Two months later, comedian and talk show host Jimmy Kimmel was announced as host of the gala. "Being invited to host the Oscars for a third time is either a great honor or a trap," Kimmel stated in a press release regarding his selection. "Either way, I am grateful to the Academy for asking me so quickly
after everyone good said no", he concluded.[27] Furthermore, AMPAS announced that all 23 categories would be presented live during the gala. The announcement came in response to an internal survey which indicated negative feedback regarding the previous year's decision to present eight below-the-line categories prior to the live portion of last
year's gala.[28] In light of the Chris Rock–Will Smith slapping incident during the previous year's telecast, AMPAS announced that the organization hired a "crisis team" in the event a similar altercation or if an unexpected fiasco arose.[29] In an interview published by Time magazine, Kramer explained: "We have a whole crisis team, something we've
never had before, and many plans in place. We've run many scenarios. So it is our hope that we will be prepared for anything that we may not anticipate right now but that we're planning for just in case it does happen."[30] The Dolby Theatre stage on the day of the ceremony Several others participated in the production of the ceremony and related
events. Rickey Minor served as musical director for the ceremony.[31] Production designers Misty Buckley and Alana Billingsley, who were the first women-led design team for an Oscars telecast, designed a new stage for the show.[32] According to Buckley and Billingsley, the stage was designed to resemble Art Deco movie places from the Golden Age of
Hollywood.[33] Additionally, the set utilized several LED panels that were used to display the category names, winners' names, or images from the nominated films.[34] Notably, the arrivals area along Hollywood Boulevard outside the Dolby Theatre was lined with a champagne-colored carpet, marking the first time since the 32nd ceremony in 1960 that
a non-red colored carpet was utilized for the gala. According to red carpet consultant Lisa Love, the production team chose a lighter shade of carpet color in order to not clash with a sienna-colored tent erected to shield attendees from the sun or potential rain. She also added that the shades of color for both the carpet and tent were inspired by
"watching the sunset on a white-sand beach at the 'golden hour' with a glass of champagne in hand, evoking calm and peacefulness".[35] Lady Gaga was initially not scheduled to perform her nominated song "Hold My Hand" from Top Gun: Maverick due to prior commitments involving her role in Joker: Folie à Deux. On the morning of the ceremony,
however, it was reported that Gaga would perform at the ceremony.[36] Meanwhile, actress Glenn Close, who was originally scheduled as a presenter during the gala, canceled her appearance due to a positive COVID-19 test.[37] When the nominations were announced, nine of the ten films nominated for Best Picture had earned a combined gross of
$1.57 billion at the American and Canadian box offices at the time. Top Gun: Maverick was the highest-grossing film among the Best Picture nominees with $718.7 million in domestic box office receipts.[38] Avatar: The Way of Water came in second with $598.4 million; this was followed by Elvis ($151 million), Everything Everywhere All at Once
($70 million), The Fabelmans ($15 million), The Banshees of Inisherin ($9 million), Tar ($5.6 million), Triangle of Sadness ($4.2 million), and Women Talking ($1.1 million). The box office figures for All Quiet on the Western Front were unavailable due to their distributor Netflix's policy of refusing to release such figures.[39] Furthermore, by virtue of
Avatar: The Way of Water and Top Gun: Maverick's Best Picture nominations, it marked the first time since the 55th ceremony in 1983 that the two highest grossing films of the year were both nominated in the aforementioned category.[40] Andrea Riseborough's Best Actress nomination for To Leslie was controversial amongst critics and pundits, as
Momentum Pictures, the film's distributor, did not fund a conventional advertising-driven awards campaign for the film. Instead, director Michael Morris and his wife, actress Mary McCormack, organized a "celeb-backed campaign" to get Riseborough nominated.[41][42] They contacted friends and colleagues in the entertainment industry, asking them to
view the film and share it with others if they enjoyed it.[43] Morris and Riseborough also hired publicists to coordinate the efforts. While not initially regarded as a serious contender, the campaign raised Riseborough's profile; dozens of celebrities praised her performance on social media, and some hosted screenings of the film during voting for the
Academy Award nominations in January 2023.[44][45] Riseborough's nomination was announced on January 24, which the Los Angeles Times called "one of the most shocking nominations in Oscar history".[43] After her nomination was announced, speculation arose that the tactics might have violated AMPAS rules against directly lobbying voters.[46] A
post on the film's Instagram account was noted by several AMPAS members for possibly violating a rule prohibiting "[singling] out 'the competition' by name" by featuring a quote from film critic Richard Roeper, who praised Riseborough's performance as better than Cate Blanchett's in Tár, a fellow nominee for Best Actress.[47] On January 27, the
Academy announced a review of the year's campaigns "to ensure that no guidelines were violated, and to inform us whether changes to the guidelines may be needed in a new era of social media and digital communication".[48] The Academy has rescinded nominations for nominees who participated in unsanctioned campaigning. However, there were no
reports that Riseborough had been involved in such, or that any Academy members had lodged formal complaints about the campaign's behavior.[48] On January 31, the Academy concluded its review by pledging to address "social media and outreach campaigning tactics" which they said caused "concern", but confirming that Riseborough's nomination
would be retained.[49] Following the controversy, the Academy introduced new campaigning rules and clarifications in May 2023.[50] Variety columnist Owen Gleiberman wrote: "It didn't rock the boat, it didn't overstay its welcome, and it left you feeling that the world's preeminent awards show, all doom-saying punditry to the contrary, is still, on
balance, a very good thing." He also added that the wins received by Everything Everywhere All at Once "lent the evening a rare emotional unity".[51] Television critic Daniel Fienberg of The Hollywood Reporter similarly praised the show's emotional beats and found its flaws "were mitigated more gracefully than just about any Oscars telecast" he could
recall.[52] Mick LaSalle of the San Francisco Chronicle commended Kimmel's stint as host stating: "He was establishing that 2023 would not be a repeat of 2022 — and it wasn't. It was such a relief to see something, anything, actually get better."[53] Mike Hale of The New York Times remarked on "the ordinariness and sameness of the ABC broadcast"
compared to the prior year,[54] while USA Today's Kelly Lawler criticized it as "terribly fake" and felt that Kimmel's role "felt phoned in, or at least maybe monitored by corporate overlords looking to avoid controversy" despite some of his jokes tackling controversial subjects such as the January 6 United States Capitol attack and Tom Cruise's
Scientology advocacy.[55] Hale added that "the modern Oscars have become something more to be endured than enjoyed".[54] The American telecast on ABC drew in an average of 18.75 million people over its length, which was a 13% increase from the previous year's ceremony and marked the first time that the Academy Awards experienced
consecutive years of viewership increase since the 86th Academy Awards in 2014.[3] The show also earned higher Nielsen ratings compared to the previous ceremony with 9.9% of households watching the ceremony.[56] In addition, it garnered a higher 18–49 demo rating with a 4.03 rating among viewers in that demographic.[57] It was the most-
watched prime time entertainment broadcast of 2023 in the United States.[58] In July 2023, the broadcast was nominated for three awards at the 75th Primetime Creative Arts Emmys but failed to win in any of the categories for which it was nominated.[59][60] The annual "In Memoriam" segment was introduced by John Travolta. Singer Lenny Kravitz
performed his song "Calling All Angels" during the tribute.[61][62] Olivia Newton-John – singer, actress John Korty – director, producer May Routh – costume designer Louise Fletcher – actress John Zaritsky – cinematographer Albert Brenner – production designer Irene Papas – actress Mitchell Goldman – executive Bob Rafelson – director, writer,
producer Albert Saiki – design engineer Ian Whittaker – set decorator Robbie Coltrane – actor Kirstie Alley – actress Ray Liotta – actor Vicky Eguia – publicity executive Angelo Badalamenti – composer Greg Jein – visual effects artist, model maker Neal Jimenez – writer, director Mike Hill – film editor Tom Luddy – producer, film festival co-founder Marina
Goldovskaya – director, cinematographer, educator Christopher Tucker – special effects makeup artist Irene Cara – actress, singer, songwriter Gregory Allen Howard – writer, producer Owen Roizman – cinematographer Luster Bayless – costume designer Gray Frederickson – producer Robert Dalva – film editor Nichelle Nichols – actress Edward R.
Pressman – producer Douglas McGrath – writer, director, actor Julia Reichert – producer, director Edie Landau – producer, executive Mike Moder – assistant director, producer Jean-Luc Godard – director, writer Ralph Eggleston – animator, production designer Marvin March – set decorator Burt Bacharach – composer Nick Bosustow – producer Clayton
Pinney – special effects artist Simone Bär – casting director Donn Cambern – film editor Tom Whitlock – songwriter Amanda Mackey – casting director Angela Lansbury – actress Wolfgang Petersen – director, writer, producer John Dartigue – publicity executive Burny Mattinson – animator Maurizio Silvi – makeup artist Jacques Perrin – actor, producer,
director Mary Alice – actress Gina Lollobrigida – actress Carl Bell – animator Douglas Kirkland – photographer Vangelis – composer, musician James Caan – actor, producer Raquel Welch – actress Walter Mirisch – producer, former President of the Academy List of submissions to the 95th Academy Awards for Best International Feature Film ^ Jerome
Robbins and Robert Wise first achieved this distinction for co-directing West Side Story (1961). Brothers Joel Coen and Ethan Coen later earned this same feat for their direction of No Country for Old Men (2007).[12] ^ Many consider Merle Oberon, who was nominated for her role in The Dark Angel (1935), to be the first Asian nominee in this category,
but she hid her mixed-race heritage due to fears regarding discrimination and the impact it would have on her career.[14] ^ Flam, Charna (March 3, 2023). "Vanessa Hudgens, Ashley Graham, Lilly Singh to Host ABC's Countdown to the Oscars Pre-Show". Variety. Archived from the original on March 6, 2023. Retrieved March 8, 2023. ^ Santilli, Tom
(March 13, 2023). "Oscars 2023 Aftermath: A Safe and Focused Show Gets the Awards Show Back on Track". WXYZ-TV. Archived from the original on March 13, 2023. Retrieved April 25, 2023. ^ a b c "With Viewership Up 12% from Last Year, Oscars Win the Ratings Week". Los Angeles Times. March 15, 2023. Archived from the original on March 15,
2023. Retrieved March 15, 2023. ^ "Jimmy Kimmel to Host Oscars for a Third Time". Arizona Daily Star. November 8, 2022. Archived from the original on January 31, 2023. Retrieved January 31, 2023. ^ Giardina, Carolyn (February 24, 2023). "Academy Sci Tech Awards Make a "Triumphant Return" as Lens Designer Iain Neil Accepts Oscar". The
Hollywood Reporter. Archived from the original on March 6, 2023. Retrieved March 6, 2023. ^ "Everything Everywhere Dominates the Oscars. Here's the Full List of Winners". The Buffalo News. March 12, 2023. Archived from the original on March 14, 2023. Retrieved April 21, 2023. ^ "Oscars 2023: Everything Everywhere All at Once wins big at 95th
Academy Awards". CBS News. March 13, 2023. Archived from the original on July 29, 2023. Retrieved March 18, 2023. ^ Chuba, Kristen (January 24, 2023). "Inside the Oscar Noms as Press and Publicists Return for In-Person Announcement". The Hollywood Reporter. Archived from the original on January 31, 2023. Retrieved January 31, 2023. ^
"Everything Everywhere tops Oscar nominations with 11 nods". Tampa Bay Times. January 24, 2023. Archived from the original on February 7, 2023. Retrieved February 15, 2023. ^ Williams, Ebony (March 10, 2023). "Grab the Popcorn! Here's Where to Stream This Year's Oscar Nominated Movies". The Atlanta Journal-Constitution. Archived from the
original on March 26, 2023. Retrieved April 21, 2023. ^ Multiple sources: "Everything Everywhere All at Once wins Best Picture at Oscars". ABC News. March 13, 2023. Archived from the original on March 15, 2023. Retrieved March 15, 2023. Deggans, Eric (March 13, 2023). "Breaking Down Last Night's Oscars". NPR. Archived from the original on
March 15, 2023. Retrieved March 15, 2023. Ettenhofer, Valerie (March 13, 2023). "Jimmy Kimmel Really Beat a Dead Horse at the Oscars with Too Many Will Smith Jokes". /Film. Archived from the original on March 13, 2023. Retrieved March 15, 2023. Teo, Sharlene (March 16, 2023). "The Oscar success of Everything Everywhere All at Once is the
ultimate validation of Asian narratives". Harper's Bazaar. Archived from the original on April 1, 2023. Retrieved April 1, 2023. ^ a b Grein, Paul (March 13, 2023). "Record-Setters at the 2023 Oscars". Billboard. Archived from the original on March 20, 2023. Retrieved March 19, 2023. ^ a b c Pocowatchit, Rod (March 10, 2023). "Movie Maniac: Trivia
Tidbits Heading into the 95th Oscars on Sunday". The Wichita Eagle. Archived from the original on March 11, 2023. Retrieved March 10, 2023. ^ a b Multiple sources: Nolfi, Joey (March 13, 2023). "Michelle Yeoh makes history as 1st Asian woman to win Best Actress at Oscars: 'This is a beacon of hope'". Entertainment Weekly. Archived from the original
on April 27, 2023. Retrieved April 25, 2023. Sun, Rebecca (January 24, 2023). "Oscars: Michelle Yeoh Makes History as First Asian Best Actress Nominee". The Hollywood Reporter. Archived from the original on March 22, 2023. Retrieved February 18, 2023. Yam, Kimmy (March 13, 2023). "Michelle Yeoh becomes first Asian to win best actress Oscar".
NBC News. Archived from the original on October 5, 2023. Retrieved November 15, 2023. ^ Head, Jonathan; Vo, Tran (March 15, 2023). "Why Vietnam Doesn't Want to Claim Ke Huy Quan". BBC News. Archived from the original on May 6, 2023. Retrieved April 25, 2023. ^ Sun, Rebecca (March 12, 2023). "Ke Huy Quan Wins Best Supporting Actor
Oscar After Decades-Long Absence From Screens: 'This is the American Dream'". The Hollywood Reporter. Archived from the original on March 31, 2023. Retrieved March 28, 2023. ^ Tangcay, Jazz (March 12, 2023). "Ruth E. Carter Becomes First Black Woman to Win Two Oscars". Variety. Archived from the original on March 29, 2023. Retrieved April
4, 2023. ^ "The 95th Academy Awards (2023) | Nominees and Winners". Academy of Motion Picture Arts and Sciences. Archived from the original on January 24, 2023. Retrieved March 12, 2023. ^ Feinberg, Scott (June 21, 2022). "Academy's Governors Awards: Michael J. Fox Tapped for Hersholt Award, Diane Warren, Peter Weir and Euzhan Palcy Set
for Honorary Oscars". The Hollywood Reporter. Archived from the original on October 15, 2022. Retrieved October 5, 2022. ^ a b c "Academy Awards Acceptance Speech Database". Academy of Motion Picture Arts and Sciences. Retrieved July 12, 2023. ^ Tuccillo, Andrea (June 22, 2022). "Michael J. Fox to Receive Jean Hersholt Humanitarian Award".
ABC News. Archived from the original on June 24, 2022. Retrieved February 15, 2023. ^ Multiple sources: Travis, Ben (March 12, 2023). "Oscars 2023 Live Blog". Empire. Archived from the original on March 13, 2023. Retrieved March 15, 2023. Busis, Hillary; Breznican, Anthony; Cai, Delia; Canfield, David; Coughlan, Maggie; Donnelly, Liza; Ford,
Rebecca; Freeman, Nate; Jarvey, Nate; Jong-Fast, Molly; Kirkpatrick, Emily; Lawson, Richard; Press, Joy; Regensdorf, Laura; Rich, Katey; Vanderhoof, Erin; Walsh, Savannah; Wickman, Kase (March 12, 2023). "Oscars 2023 Recap: Red Carpet, Winners & More". Vanity Fair. Archived from the original on March 13, 2023. Retrieved March 14, 2023. Hayes,
Mike; Meyer, Matt; O'Murchú, Seán Federico; Powell, Tori B. (March 12, 2023). "Oscars 2023: The 95th Academy Awards". CNN. Archived from the original on March 15, 2023. Retrieved March 15, 2023. Bahr, Sarah; Barnes, Brooks; Buchanan, Kyle; Chai, Barbara; Coleman, Nancy; Garcia, Sandra E.; Goodman, Stephanie; Jacobs, Julia; Lee, Anna Grace;
Morris, Wesley; Richardson, Kalia; Ryzik, Melana; Sperling, Nicole; Stevens, Matt; Testa, Jessica; Ugwu, Reggie; Zuckerman, Esther (March 12, 2023). "Oscars 2023 Highlights: Everything Everywhere All at Once Wins Seven Academy Awards, Including Best Picture". The New York Times. Archived from the original on March 12, 2023. Retrieved March
13, 2023. ^ Granda, Carlos (March 11, 2023). "Sylvia Villagran Set to Make History as Oscars' First Latina In-Show Announcer". KABC-TV. Archived from the original on March 14, 2023. Retrieved March 15, 2023. ^ Petski, Denise; D'Alessandro, Anthony. "Oscars: David Byrne, Stephanie Hsu & Son Lux to Perform "This Is a Life" During Ceremony".
Deadline Hollywood. Archived from the original on March 5, 2023. Retrieved February 27, 2023. ^ Feinberg, Scott (September 17, 2022). "Oscars: Glenn Weiss and Ricky Kirshner Announced as 95th Academy Awards Producers at All-Member Meeting". The Hollywood Reporter. Archived from the original on January 31, 2023. Retrieved January 31, 2023.
^ Murphy, J. Kim (September 17, 2022). "Academy Names Glenn Weiss and Ricky Kirshner as Producers for 95th Oscars, Plans to Explore Streaming Options and 'Reinvigorate' Ceremony". Variety. Archived from the original on January 8, 2023. Retrieved January 31, 2023. ^ France, Lisa Respers (November 7, 2022). "Jimmy Kimmel to Host the 2023
Oscars". CNN. Archived from the original on January 21, 2023. Retrieved February 14, 2023. ^ Nolfi, Joey (November 29, 2022). "2023 Oscars Will Present All 23 Categories Live During 95th Academy Awards Broadcast". Entertainment Weekly. Archived from the original on February 14, 2023. Retrieved February 14, 2023. ^ Sharf, Zach (February 22,
2023). "Academy Adds Oscars 'Crisis Team' After Will Smith Slap: 'We'll Be Prepared for Anything We May Not Anticipate'". Variety. Archived from the original on February 27, 2023. Retrieved February 28, 2023. ^ Dockterman, Eliana (February 21, 2023). "Exclusive: The Oscars Will Add a New 'Crisis Team' to Handle Future Fiascos Like the 'Slap'".
Time. Archived from the original on February 27, 2023. Retrieved February 28, 2023. ^ Grein, Paul (February 9, 2023). "Rickey Minor is Music Director for 2023 Oscars". Billboard. Archived from the original on February 12, 2023. Retrieved February 14, 2023. ^ Pond, Steve (September 17, 2022). "Oscars Show Hires Glenn Weiss and Ricky Kirshner as
Producers". TheWrap. Archived from the original on September 26, 2022. Retrieved October 5, 2022. ^ Giardina, Carolyn (June 17, 2023). "How the Oscars Celebrated Cinema and Its Crafts". The Hollywood Reporter. Archived from the original on June 22, 2023. Retrieved July 18, 2023. ^ Reinstein, Mara (March 12, 2023). "The Oscars 2023 Stage is the
First Ever Designed by Women". Architectural Digest. Archived from the original on March 31, 2023. Retrieved July 12, 2023. ^ Bahr, Sarah (March 10, 2023). "Hey, That Red Carpet Isn't Red!". The New York Times. Archived from the original on March 10, 2023. Retrieved March 10, 2023. ^ Garcia, Thania; Malkin, Marc; Tangcay, Jazz (March 12,
2023). "Surprise! Lady Gaga is Performing "Hold My Hand" at the Oscars After All (Exclusive)". Variety. Archived from the original on March 12, 2023. Retrieved March 12, 2023. ^ Haring, Bruce (March 12, 2023). "Glenn Close Will Not Attend Tonight's Academy Awards, Cites Positive Covid-19 Test". Deadline Hollywood. Archived from the original on
March 12, 2023. Retrieved March 12, 2023. ^ Whitten, Sarah; Calia, Mike (January 24, 2023). "Oscar nominations: Everything Everywhere All at Once, Top Gun: Maverick among leaders". CNBC. Archived from the original on February 14, 2023. Retrieved February 15, 2023. ^ McClintock, Pamela (January 24, 2023). "2023 Oscar Best Picture Nominees
Are History's Top-Grossing Class". The Hollywood Reporter. Archived from the original on January 27, 2023. Retrieved February 19, 2023. ^ Goldstein, Gary (February 7, 2023). "Oscar 2023 Nominations: Firsts, Flukes, Figures and Other Fun Facts". Los Angeles Times. Archived from the original on February 14, 2023. Retrieved February 14, 2023. ^
Malkin, Marc (January 24, 2023). "How Andrea Riseborough Got That Surprise Oscar Nomination for To Leslie". Variety. Archived from the original on January 25, 2023. Retrieved January 25, 2023. ^ Hammond, Pete (January 27, 2023). "Oscars: Controversy Over To Leslie Campaign Heats Up But Is It All Much Ado About Nothing?". Deadline Hollywood.
Archived from the original on February 2, 2023. Retrieved February 2, 2023. ^ a b Whipp, Glenn (January 24, 2023). "How Andrea Riseborough pulled off that shocking Oscar nomination". Los Angeles Times. Archived from the original on January 28, 2023. Retrieved January 28, 2023. ^ Gardner, Chris (January 12, 2023). "Why Stars Like Jennifer
Aniston, Sarah Paulson and Charlize Theron are Backing Andrea Riseborough in To Leslie". The Hollywood Reporter. Archived from the original on February 14, 2023. Retrieved February 14, 2023. ^ Buchanan, Kyle (February 21, 2023). "The Oscars' Andrea Riseborough Controversy, Thoroughly Explained". The New York Times. Archived from the
original on March 18, 2023. Retrieved March 19, 2023. ^ Lopez, Kristen; Lambert, Harper (January 28, 2023). "Andrea Riseborough Oscar Nom Inquiry: Grassroots Campaign or Illegal Lobbying?". TheWrap. Archived from the original on February 15, 2023. Retrieved February 15, 2023. ^ Davis, Clayton (January 27, 2023). "To Leslie Instagram Post
Referencing Cate Blanchett Could Factor into Academy Board Meeting". Variety. Archived from the original on February 2, 2023. Retrieved February 2, 2023. ^ a b Davis, Clayton (January 27, 2023). "Academy 'Conducting Review' After Andrea Riseborough's Surprise Oscar Nomination". Variety. Archived from the original on January 28, 2023. Retrieved
January 28, 2023. ^ Davis, Clayton; Donnelly, Matt (January 31, 2023). "Andrea Riseborough Will Retain Oscar Nomination, but Social Media Offenders Will be Addressed by Film Academy". Variety. Archived from the original on January 31, 2023. Retrieved February 1, 2023. ^ Cain, Sian (May 2, 2023). "Academy Awards changes rules around social
media after this year's Oscars controversies". The Guardian. Archived from the original on May 19, 2023. Retrieved May 19, 2023. ^ Gleiberman, Owen (March 12, 2023). "The Oscars Were Safe, Conventional and Old-Fashioned, Which Made Them an Ideal Vehicle for One Movie's Triumph: TV Review". Variety. Archived from the original on March 16,
2023. Retrieved March 16, 2023. ^ Fienberg, Daniel (March 12, 2023). "Critic's Notebook: The 95th Academy Awards Were Mercifully Low on Drama, Movingly High on Emotion". The Hollywood Reporter. Archived from the original on March 13, 2023. Retrieved March 13, 2023. ^ LaSalle, Mick (March 12, 2023). "Oscars 2023 Was a Nice, Mellow night
— and Exactly What We All Needed". San Francisco Chronicle. Archived from the original on March 27, 2023. Retrieved April 25, 2023. ^ a b Hale, Mike (March 12, 2023). "Review: The Increasingly Ordinary Oscars". The New York Times. Archived from the original on March 20, 2023. Retrieved March 28, 2023. ^ Lawler, Kelly (March 13, 2023).
"Review: No Slap, No Problems? The Oscars Would Like to Pretend That Everything, Everywhere is Fine". USA Today. Archived from the original on March 29, 2023. Retrieved April 21, 2023. ^ "Academy Awards ratings" (PDF). Television Bureau of Advertising. Archived (PDF) from the original on August 8, 2016. Retrieved July 16, 2019. ^ Bell, Breanna
(March 13, 2023). "Oscars Draw 18.8 Million Viewers, Up 13% from Last Year". Variety. Archived from the original on March 13, 2023. Retrieved March 15, 2023. ^ Schneider, Michael (December 29, 2023). "The 100 Most-Watched Telecasts of 2023: NFL, Oscars, Gordon Ramsay, NCIS and a Single Yellowstone Episode". Variety. Archived from the
original on December 29, 2023. Retrieved December 29, 2023. ^ "The 95th Oscars Receives Four Emmy Award Nominations". Academy of Motion Picture Arts and Sciences. July 12, 2023. Archived from the original on July 19, 2023. Retrieved July 12, 2023. ^ Giardina, Carolyn; Lewis, Hilary; Dresden, Hilton (January 7, 2024). "Creative Arts Emmys:
Complete Winners List". The Hollywood Reporter. Archived from the original on January 8, 2024. Retrieved January 15, 2024. ^ Lynch, Joe (March 12, 2023). "John Travolta Tears Up Saluting Olivia Newton-John Ahead of Lenny Kravitz's Oscars In Memoriam Performance". Billboard. Archived from the original on March 24, 2023. Retrieved April 12,
2023. ^ "95th Oscars In Memoriam Pays Tribute to Angela Lansbury, Burt Bacharach and More Late Stars". Academy of Motion Picture Arts and Sciences. Archived from the original on March 27, 2023. Retrieved April 12, 2023. Academy Awards official website The Academy of Motion Picture Arts and Sciences official website Oscars Channel Archived
February 26, 2019, at the Wayback Machine at YouTube (run by the Academy of Motion Picture Arts and Sciences) Other resources The Oscars (2023) at IMDb Retrieved from " 3 The following pages link to 95th Academy Awards External tools (link count transclusion count sorted list) · See help page for transcluding these entries Showing 50 items. View
(previous 50 | next 50) (20 | 50 | 100 | 250 | 500)Academy Award for Best Production Design (links | edit) Academy Awards (links | edit) All Quiet on the Western Front (links | edit) Steven Spielberg (links | edit) Academy of Motion Picture Arts and Sciences (links | edit) Going My Way (links | edit) Irving G. Thalberg Memorial Award (links | edit) Jean
Hersholt Humanitarian Award (links | edit) Academy Award for Best Dance Direction (links | edit) Academy Award for Best Assistant Director (links | edit) Academy Award for Best Story (links | edit) Academy Award for Best Picture (links | edit) Academy Award for Best International Feature Film (links | edit) Academy Award for Best Makeup and
Hairstyling (links | edit) Academy Award for Best Supporting Actress (links | edit) Academy Award for Best Animated Feature (links | edit) Academy Award for Best Animated Short Film (links | edit) Academy Award for Best Live Action Short Film (links | edit) Academy Award for Best Cinematography (links | edit) Academy Award for Best Visual Effects
(links | edit) Academy Award for Best Adapted Screenplay (links | edit) Academy Award for Best Costume Design (links | edit) Academy Award for Best Director (links | edit) Academy Award for Best Documentary Feature Film (links | edit) Jamie Lee Curtis (links | edit) Academy Award for Best Film Editing (links | edit) David Byrne (links | edit) Academy
Award for Best Original Score (links | edit) Jeff Cohen (actor) (links | edit) Academy Award for Best Sound (links | edit) Network (1976 film) (links | edit) Academy Juvenile Award (links | edit) Michelle Yeoh (links | edit) Cate Blanchett (links | edit) Darren Aronofsky (links | edit) Academy Honorary Award (links | edit) Academy Award for Best Documentary
Short Film (links | edit) Academy Award for Technical Achievement (links | edit) Sacheen Littlefeather (links | edit) Golden Raspberry Awards (links | edit) Robert Blake (actor) (links | edit) Frances McDormand (links | edit) Bond girl (links | edit) Jerry Bruckheimer (links | edit) Special Achievement Academy Award (links | edit) Jimmy Kimmel (links | edit)
Brendan Fraser (links | edit) Cinema of India (links | edit) Judd Hirsch (links | edit) List of Academy Awards ceremonies (links | edit) View (previous 50 | next 50) (20 | 50 | 100 | 250 | 500) Retrieved from " WhatLinksHere/95th_Academy_Awards" Los motores V6 y V8 son dos de los tipos de motores más populares en la industria automotriz, y cada uno
tiene sus propias características que los hacen adecuados para diferentes aplicaciones. A continuación, se presentan las principales diferencias entre ambos tipos de motores.Configuración y DiseñoV6: Este motor cuenta con seis cilindros dispuestos en dos bancos de tres, formando una «V».V8: Este motor tiene ocho cilindros organizados en dos bancos
de cuatro, lo que le permite generar más potencia.Potencia y RendimientoGeneralmente, los motores V8 ofrecen una mayor potencia y torque en comparación con los V6. Esto se traduce en un mejor rendimiento, especialmente en vehículos de alto rendimiento y camiones. Por otro lado, los V6 suelen ser más eficientes en términos de consumo de
combustible, lo que los hace ideales para coches familiares y sedanes.Aplicaciones ComunesV6: Comúnmente encontrados en vehículos deportivos, SUV y sedanes de tamaño medio.V8: Frecuentemente utilizados en camiones, vehículos de lujo y automóviles de alto rendimiento.Ventajas y Desventajas de los Motores V6Los motores V6 son una opción
popular en la industria automotriz, ofreciendo un equilibrio entre potencia y eficiencia. A continuación, se detallan algunas de las principales ventajas de los motores V6:VentajasPotencia y rendimiento: Los motores V6 suelen proporcionar una potencia considerable, lo que los hace ideales para vehículos que requieren un rendimiento superior, como SUV
y camionetas.Compacidad: Su diseño más compacto en comparación con los motores V8 permite una mejor distribución del peso y un uso eficiente del espacio bajo el capó.Eficiencia de combustible: Aunque no son tan eficientes como los motores de cuatro cilindros, los V6 suelen ofrecer un mejor rendimiento de combustible que los motores más grandes,
especialmente en situaciones de carga moderada.Sin embargo, también existen algunas desventajas que se deben considerar al elegir un motor V6:DesventajasCostos de mantenimiento: Los motores V6 pueden tener costos de mantenimiento más altos debido a su complejidad mecánica y a la necesidad de componentes adicionales en comparación con
motores más simples.Menor suavidad: Aunque son más suaves que los motores de cuatro cilindros, algunos usuarios pueden encontrar que los motores V6 no son tan refinados como los V8 en términos de entrega de potencia y sonido.Limitaciones de potencia: Para aquellos que buscan un rendimiento extremo, los motores V6 pueden no ser suficientes, ya
que los motores V8 o los motores turboalimentados suelen ofrecer una potencia superior.Ventajas y Desventajas de los Motores V8Ventajas de los Motores V8Los motores V8 son conocidos por su potencia y rendimiento, lo que los convierte en una opción popular para vehículos de alto rendimiento y camiones. Algunas de las principales ventajas
incluyen:Potencia Superior: Los motores V8 ofrecen una mayor potencia y torque, lo que permite una aceleración más rápida y una mejor capacidad de remolque.Sonido Atractivo: El distintivo sonido de un motor V8 es apreciado por muchos entusiastas del automovilismo.Estabilidad: Su diseño les permite tener un mejor equilibrio y estabilidad en
comparación con motores de menor cilindrada.Desventajas de los Motores V8A pesar de sus ventajas, los motores V8 también presentan algunas desventajas que deben considerarse:Consumo de Combustible: Generalmente, los motores V8 consumen más combustible que los motores más pequeños, lo que puede resultar en mayores costos
operativos.Emisiones: Su mayor tamaño y potencia suelen traducirse en mayores emisiones de CO_2, lo que puede ser un inconveniente en un entorno cada vez más consciente del medio ambiente.Peso: Estos motores suelen ser más pesados, lo que puede afectar el rendimiento y la maniobrabilidad del vehículo.¿Qué Motor es Más Eficiente: V6 o V8?
Cuando se trata de comparar la eficiencia de los motores V6 y V8, hay varios factores que se deben considerar. Ambos tipos de motores tienen sus ventajas y desventajas, y la elección entre ellos puede depender de las necesidades específicas del conductor. A continuación, se detallan algunos aspectos clave que pueden influir en la eficiencia de estos
motores.Consumo de CombustibleUno de los principales factores a tener en cuenta es el consumo de combustible. Generalmente, los motores V6 tienden a ser más eficientes en cuanto al consumo de gasolina en comparación con los V8. Esto se debe a que los motores V6 tienen menos cilindrada y, por lo tanto, requieren menos combustible para
funcionar. En términos de cifras, un motor V6 puede ofrecer un rendimiento de entre 18 y 25 millas por galón, mientras que un V8 puede estar en el rango de 15 a 20 millas por galón.Potencia y RendimientoPor otro lado, los motores V8 son conocidos por su mayor potencia y rendimiento. Estos motores suelen proporcionar una aceleración más rápida y
una mejor capacidad de remolque, lo que los hace ideales para vehículos de mayor tamaño, como camiones y SUV. A pesar de su menor eficiencia de combustible, muchos conductores prefieren la sensación de potencia que ofrece un V8.Costos de MantenimientoLos costos de mantenimiento también son un aspecto importante a considerar. En general,
los motores V8 pueden tener costos de mantenimiento más altos debido a su complejidad y al hecho de que suelen estar instalados en vehículos más grandes y pesados. Por otro lado, los motores V6, al ser más simples y eficientes, pueden requerir menos atención y gastos a lo largo del tiempo.V6: Mejor eficiencia de combustible, menor costo de
mantenimiento.V8: Mayor potencia, ideal para remolque y vehículos grandes.Consejos para Elegir entre un Motor V6 y un V8Al momento de decidir entre un motor V6 y un V8, es importante considerar varios factores que pueden influir en tu experiencia de conducción y en tus necesidades específicas. Ambos tipos de motores tienen sus ventajas y
desventajas, por lo que conocer sus características te ayudará a tomar una decisión informada.1. Potencia y RendimientoMotor V6: Generalmente, ofrece menos potencia que un V8, pero es más eficiente en términos de consumo de combustible.Motor V8: Proporciona mayor potencia y torque, ideal para vehículos que requieren un rendimiento superior,
como camiones y SUV.2. Eficiencia de CombustibleMotor V6: Suele ser la mejor opción si la eficiencia de combustible es una prioridad, ya que consume menos gasolina en comparación con un V8.Motor V8: Aunque ofrece un rendimiento excepcional, su consumo de combustible es mayor, lo que puede resultar costoso a largo plazo.3. Uso PrevistoMotor
V6: Adecuado para la conducción diaria y viajes largos, especialmente si no necesitas arrastrar cargas pesadas.Motor V8: Ideal para quienes planean usar su vehículo para trabajos de carga, remolque o para una conducción más deportiva.Al evaluar estos aspectos, podrás determinar cuál motor se adapta mejor a tus necesidades y estilo de vida.