Continue

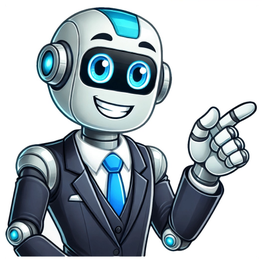

O técnico de enfermagem é um dos fundamentos essenciais na equipe de enfermagem, oferecendo assistência direta aos pacientes e desempenhando um papel crucial no cuidado e bem-estar. Posicionado entre o enfermeiro e o auxiliar de enfermagem na posição da profissão, o técnico combina conhecimentos práticos e teóricos para atender às necessidades do paciente. Este artigo explora em detalhes as funções, formação e responsabilidades do técnico de enfermagem, além de esclarecer as diferenças entre este profissional, o enfermeiro e o auxiliar de enfermagem.O que faz um técnico de enfermagem?O técnico de enfermagem é responsável por realizar atividades práticas de assistência ao paciente, seguindo as orientações do enfermeiro. Suas principais funções incluem:Administração de medicamentos : Via oral, injetável ou intravenosa, conforme prescrição médica e supervisão do enfermeiro.Realização de curativos : Cuidando de feridas e lesões, seguindo técnicas e protocolos.Monitoramento de sinais específicos : Medição de pressão arterial, temperatura, frequência cardíaca e respiratória.Auxílio em exames e procedimentos : Preparação do paciente e equipamentos para exames ou intervenções médicas.Higiene e conforto : Apoio em atividades de banho, troca de curativos e cuidados gerais para o bem-estar do paciente.Coleta de materiais : Coleta de amostras para exames laboratoriais, como sangue, urina e fezes.Acompanhamento em transferências : Apoio em deslocamentos de pacientes dentro do hospital ou para outros serviços.A formação do técnico de enfermagemPara atuar como técnico de enfermagem, é necessário concluir um curso técnico de enfermagem , com duração média de 1,5 a 2 anos. Este curso é oferecido por escolas técnicas e centros de formação profissional e inclui:Aulas teóricas : Anatomia, fisiologia, microbiologia, farmacologia e ética profissional.Aulas práticas : Treinamentos em laboratórios para aprender técnicas como aplicação de injeções, realização de curativos e primeiros socorros.Estágio supervisionado : Vivência prática em hospitais, clínicas e outras instituições de saúde.Após a conclusão do curso, o técnico deverá ser registrado no Conselho Regional de Enfermagem (COREN) para exercer a profissão.Diferenças entre técnico de enfermagem, enfermeiro e auxiliar de enfermagemEmbora trabalhem juntos em equipes de saúde, os três profissionais têm funções distintas em relação à formação, responsabilidades e autonomia.1. Técnico de EnfermagemFormação : Curso técnico (1,5 a 2 anos).Responsabilidades : Assistência direta ao paciente, realização de cuidados de média complexidade, como administração de medicamentos, coleta de exames e curativos.Autonomia : Executar suas atividades sob a supervisão do enfermeiro, seguindo orientações previamente definidas.Posição : Está hierarquicamente abaixo do enfermeiro, mas acima do auxiliar de enfermagem em nível técnico.2. EnfermeiroFormação : Curso superior (bacharelado em Enfermagem, com duração de 4 a 5 anos).Responsabilidades : Planejamento, supervisão e execução de cuidados complexos; liderança de equipes; gestão administrativa; e pesquisa científica.Autonomia : Toma decisões estratégicas e pode realizar procedimentos mais avançados.Cargo : Líder da equipe de enfermagem, supervisão técnica e auxiliares.3. Auxiliar de EnfermagemFormação : Curso de qualificação profissional, com duração de 12 a 18 meses.Responsabilidades : Realizar cuidados básicos, como higiene pessoal, troca de roupas de cama e alimentação do paciente.Autonomia : Atua sob a supervisão direta do técnico ou enfermeiro, com responsabilidades mais limitadas.Posição : É o nível mais básico da equipe de enfermagem.Áreas de atuação do técnico de enfermagemOs técnicos de enfermagem podem trabalhar em diferentes contextos, como:Hospitais e clínicas : Atuando em enfermarias, UTIs, pronto-socorros e centros cirúrgicos.Saúde pública : Trabalhamos em postos de saúde, Unidades Básicas de Saúde (UBS) e campanhas de vacinação.Atendimento Domiciliar : Prestando assistência domiciliar a pacientes acamados ou com necessidades específicas.Saúde ocupacional : Colaborando em empresas para garantir a saúde dos trabalhadores.Habilidades e competênciasO técnico de enfermagem deve desenvolver habilidades específicas para desenvolver suas funções com eficiência, como:Atenção aos detalhes : Para realizar procedimentos com precisão e segurança.Habilidade manual : Necessária para atividades como aplicação de injeções e realização de decorativas.Empatia e paciência : essenciais para lidar com pacientes em situações de vulnerabilidade.Trabalho em equipe : Fundamental para colaborar com outros profissionais de saúde.Capacidade de seguir protocolos : Garantindo que os cuidados sejam realizados dentro das normas técnicas e éticas.Importância do técnico de enfermagem na saúdeO técnico de enfermagem é a ligação direta entre o planejamento do cuidado feito pelo enfermeiro e a execução prática das ações de saúde. Seu papel é necessário na rotina hospitalar, pois garante que as necessidades dos pacientes sejam atendidas com eficiência e humanização.Em resumo, o técnico de enfermagem é um profissional altamente capacitado para oferecer cuidados práticos de saúde, equilibrando conhecimento técnico e sensibilidade humana. Embora tenha menos autonomia que o enfermeiro, suas funções são indispensáveis para o bom funcionamento das instituições de saúde. Ao lado dos enfermeiros e auxiliares de enfermagem, o técnico compõe uma equipe integrada que trabalha para promover a saúde e o bem-estar dos pacientes. Ao continuar a usar nosso site, você concorda com a coleta, uso e divulgação de suas informações pessoais de acordo com nossa Política de Privacidade. Aceito Não é todo mundo que conhece o que faz um técnico de Enfermagem e o papel que desempenha nos hospitais e instituições onde atua. É preciso saber que esse profissional tem função fundamental na área da saúde e colabora com os demais envolvidos. Além disso, a demanda por profissionais da saúde tem aumentado devido ao crescimento de redes hospitalares e ao desenvolvimento de políticas públicas na área. Por isso, neste artigo, você vai entender como atua o técnico de Enfermagem. Veja também: + Melhores Cursos Técnicos de Enfermagem: Veja quais são! + Técnico de Enfermagem: curso, carreira e onde estudar! O que faz o técnico de Enfermagem? Primeiramente, é preciso entender que a área da Enfermagem conta com três tipos de profissionais: o técnico de Enfermagem, o auxiliar de Enfermagem e o enfermeiro, cada um com sua formação distinta. Esses exercícios profissionais são regulamentados pela Lei Nº 7.498/86 do Decreto Nº 94.406/87. A legislação define que a atuação de cada um dos três é complementar, sendo que todos integram a equipe de saúde e são responsáveis por promover a educação em saúde. Mas a lei também aponta as diferenças e especificidades de cada. Segundo o Conselho Federal de Enfermagem (Cofen), a função do técnico de Enfermagem é estar presente e acompanhar o enfermeiro na organização e planejamento das atividades de atendimento e assistência. Esse profissional também tem importante papel na atuação do cuidado a pacientes que apresentarem um quadro de estado grave no hospital e no atendimento a pacientes no pós-operatório. O enfermeiro coordena o processo, por isso o técnico deve estar presente para dar assistência necessária à enfermagem. O técnico também participa de atividades de prevenção, programas de segurança do trabalho e higiene e de assistência integral à saúde. Os técnicos de Enfermagem podem atuar em hospitais, prontos-socorros, centros cirúrgicos e Unidades de Terapia Intensiva (UTI). O que o técnico de Enfermagem pode fazer? Veja a lista de alguns dos procedimentos médicos que os técnicos de Enfermagem podem ficar encarregados durante os atendimentos: Administrar remédios e medicamentos; Assistência a médicos em plantão; Assistência a pacientes em recuperação; Auxiliar o enfermeiro com diversas funções de rotina, como o planejamento do setor; Coleta de materiais para exame; Cuidados de pré e pós-operatório; Desinfetar e Esterilizar materiais e equipamentos hospitalares; Manutenção da limpeza do ambiente; Preparo de pacientes para exames; Primeiros socorros; Vacinação Quanto ganha um técnico de Enfermagem? De acordo com o Guia de Profissões e Salários da Catho, o técnico em Enfermagem tem uma média salarial de R$ 1.782,87 no Brasil. O estado onde os profissionais recebem o maior salário é São Paulo: R$ 3.093, em média. O que é preciso para ser um técnico de Enfermagem? Para se tornar um profissional de nível técnico de Enfermagem, é preciso ter a formação no curso de nível técnico, ou seja, nível médio, e ter a idade mínima de 17 anos completos. O curso técnico é profissionalizante, então o estudante precisa já ter o Ensino Médio completo para ingressar na formação. Ela dura de 1 ano e 8 meses (20 meses) a 2 anos (4 semestres). Além da curta duração, possui uma outra característica que atrai muitos alunos. Por ser profissionalizante, está focado em formar o profissional para poder atuar diretamente no mercado de trabalho após a sua conclusão. Por isso, os formados podem conseguir de forma rápida um emprego. O curso técnico de Enfermagem O curso técnico de Enfermagem vai preparar profissionais para, sob liderança e planejamento do enfermeiro, realizar ações e cuidados de enfermaria. As aulas serão voltadas a capacitar o estudante para, assim que concluir o curso, estar apto a trabalhar com casos e situações médicas de alta e média complexidade. Os cursos devem ser ministrados por instituições reconhecidas pelo Ministério da Educação (MEC), caso contrário o diploma não terá validade para o exercício da profissão. Durante a formação técnica, é obrigatório que os estudantes cumpram uma carga horária de, em média, 600 horas de estágio. Os cursos é oferecido na modalidade presencial, que é o mais tradicional e conhecido por quem pretende ingressar em carreiras nessa área. No entanto, há quem precise de horários mais flexíveis na rotina, que podem ser encaixados com os cursos de educação a distância (EaD), que também é ofertado. São diversas as disciplinas que fazem parte da grade curricular, todas voltadas para a área da saúde. Veja alguns dos assuntos mais recorrentes nos cursos: Anatomia e Fisiologia Humana Bioética Clínica Médica Enfermagem Cirúrgica Enfermagem em Emergências Enfermagem em Pacientes Críticos Farmacologia Fundamentos de Enfermagem Microbiologia e Parasitologia Relações Humanas Saúde Coletiva Saúde da Criança e do Adolescente Saúde da Mulher Saúde do Idoso Saúde Mental Quanto custa um curso técnico de Enfermagem? Um curso técnico de Enfermagem tem mensalidades que variam de universidade para universidade. Na modalidade EaD, em média, os alunos devem desembolsar cerca de R$ 380 por mês para fazer a formação. Para os cursos presenciais, os valores tendem a variar entre R$ 300 e R$ 600, a depender da instituição e da localidade onde são oferecidos. Onde estudar? Os cursos técnicos de Enfermagem geralmente são oferecidos em centros de formação técnica e profissional que possuem escolas na área da saúde. Em todo o Brasil, há hospitais que também oferecem a formação. É sempre importante lembrar que os estudantes precisam estar atentos na hora da pesquisa por alguma instituição. Elas devem ser credenciadas junto ao Ministério da Educação para que o curso tenha valor profissional. Vale ressaltar também que o curso é de nível técnico. Há quem procure pela graduação em Enfermagem para ter a formação superior de enfermeiro. O investimento para fazer o curso não é muito maior e o grau de bacharelado pode abrir ainda mais portas para o estudante se inserir no mercado de trabalho. Veja algumas faculdades de Enfermagem que possuem certificado de qualidade do MEC: Cursar uma dessas faculdades pode ser a oportunidade para ingressar no mercado de trabalho! Saiba mais: Enfermagem: saiba sobre a carreira e onde cursar Quanto ganha um enfermeiro? Está interessado no curso técnico de Enfermagem ou na graduação? Compartilhe com a gente nos comentários! Se você é um Técnico em Enfermagem ou um estudante da área e busca informações sobre salários, áreas de atuação importantes e dicas para impulsionar sua carreira, este artigo foi feito especialmente para você! Um Técnico em Enfermagem é um profissional de saúde que trabalha em conjunto com enfermeiros e outros membros da equipe médica para oferecer cuidados básicos aos pacientes. São responsáveis por assistir os pacientes em atividades diárias, medir sinais vitais, administrar medicamentos sob supervisão, realizar curativos simples e auxiliar em procedimentos médicos. Geralmente, completam um programa de educação técnica em enfermagem e obtêm certificação para exercer a profissão, atuando principalmente em hospitais, clínicas e outros ambientes de saúde. A Lei nº 14.434/2022 instituiu o piso salarial nacional para técnicos em enfermagem. Ou seja, o salário mínimo para a categoria é de R$ 3.325, em todo território nacional. Algumas das áreas mais bem remuneradas, de acordo com a Quero Educação, para Técnicos em Enfermagem são: Técnico de Enfermagem do Trabalho: R$ 5.094,52. Técnico Em Agente Comunitário De Saúde: R$ 4.885,56. Técnico de Enfermagem da Estratégia de Saúde da Família: R$ 4.422,89. Técnico de Enfermagem Psiquiátrica: R$ 3.926,25. Técnico de Enfermagem de Terapia Intensiva: R$ 3.818,78. As médias salariais são aproximadas e variam de acordo com o local de trabalho, experiência profissional e outros fatores. Enfermagem Obstétrica, que se concentra no cuidado de mulheres grávidas e parturientes; Enfermagem Pediátrica, que envolve o cuidado de crianças e recém-nascidos; enfermagem geriátrica, que se concentra nos cuidados de idosos; Enfermagem de Emergência, voltada para o atendimento de pacientes em situações de urgência e emergência; Enfermagem de Saúde Mental, que trata de questões relacionadas à saúde mental e emocional dos pacientes Enfermagem Oncológica, que dá suporte à pacientes com câncer. Optar por fazer concurso para Técnico em Enfermagem pode ser uma escolha vantajosa para quem busca estabilidade, segurança e oportunidades de desenvolvimento profissional. Os certames públicos proporcionam salários fixos, com benefícios e a chance de avançar na carreira. Aqui estão três benefícios da carreira pública: Estabilidade e segurança: Os concursos públicos garantem estabilidade no emprego e asseguram uma base financeira sólida. Oportunidades de progresso: Muitos órgãos públicos oferecem caminhos para avançar na carreira, incluindo aumento salarial e promoções. Diversidade de áreas de atuação: O Técnico em Enfermagem pode exercer suas funções em diversas áreas, e os concursos públicos frequentemente abrem oportunidades em diferentes campos de atuação. Clique aqui e confira agora os concursos abertos para Técnicos em Enfermagem! Escolha uma área de especialização. Após concluir o curso regular, você pode expandir suas habilidades em áreas específicas. Conforme estabelecido na Resolução n° 0609/2019, o Conselho Federal de Enfermagem (Cofen) reconhece 16 especialidades para os profissionais técnicos em Enfermagem. Algumas delas são: Enfermagem em Centro Cirúrgico, Enfermagem em Nefrologia, Enfermagem em Saúde Coletiva, Enfermagem em Saúde Pública, entre outras; Mantenha-se atualizado sobre os avanços em equipamentos, técnicas de laboratório e softwares relevantes para sua área; Busque oportunidades de treinamento e capacitação; Esteja sempre atento às regulamentações e ética profissional que regem sua área de atuação; Participe ativamente de congressos e eventos relacionados à sua área para expandir sua rede de contatos profissionais e aprimorar seus conhecimentos; Fique por dentro das últimas notícias e tendências relacionadas à sua área de atuação; Mantenha-se atualizado e adote práticas seguras em seu trabalho, pois uma atuação segura não apenas gera confiança, mas também cria oportunidades de crescimento e reconhecimento na carreira. Sem dúvidas, como Técnico em Enfermagem você terá oportunidades para uma carreira promissora. Siga essas e outras dicas para se destacar em sua área de atuação e trilhar um caminho de sucesso como Técnico em Enfermagem. Profissional que cuida dos pacientes e auxilia a equipe de enfermeirosMercado de trabalho para técnico de enfermagem está superaquecido; além de clínicas e hospitais, o profissional pode atuar em casas de repouso e ONGs Salário médio: R$ 1.737,36 Vagas em 2024: +8029 vagas Ver bolsas de até 80%Panorama no estado de:AcreAlagoasAmapáAmazonasBahiaCeráDistrito FederalEspírito SantoGoiásMaranhãoMato GrossoMato Grosso do SulMinas GeraisParáParaíbaParanáPernambucoPiauíRio de JaneiroRio Grande do NorteRio Grande do SulRondôniaRoraimaSanta CatarinaSão PauloSergipeTocantins Fonte: MTE, Ministério do Trabalho e Educação. O mercado não apresenta crescimento nos últimos anos Para se tornar um técnico em enfermagem no Brasil, é necessário seguir alguns passos importantes. Primeiro, é preciso concluir o Ensino Médio ou equivalente. Em seguida, o interessado deve se matricular em um curso técnico em enfermagem, que pode ser oferecido por instituições de ensino técnico, escolas de saúde ou faculdades. Esses cursos têm duração média de dois a três anos e incluem disciplinas teóricas e práticas, além de um estágio supervisionado em ambientes de saúde.Durante o curso, o aluno aprende sobre técnicas de cuidado ao paciente, administração de medicamentos, procedimentos clínicos e aspectos éticos e legais da profissão. Após a conclusão do curso, é necessário obter o registro no Conselho Regional de Enfermagem (COREN) do estado em que pretende trabalhar. Para isso, o candidato deve passar por um processo de inscrição e fornecer a documentação exigida, como certificado de conclusão do curso e documentos pessoais.Comissão da Câmara aprova projeto que permite a técnico em enfermagem atuar como auxiliar sem custo extraA Comissão de Saúde da Câmara dos Deputados aprovou o Projeto de Lei 7322/17, que permite aos técnicos em enfermagem desempenharem a função de auxiliar sem a necessidade de uma inscrição específica para essa atividade no Conselho Regional de Enfermagem (Coren).O autor da proposta, deputado Daniel Coelho (Pernambuco), justificou a iniciativa como uma forma de evitar a cobrança duplicada da anuidade.O projeto adiciona um dispositivo à Lei 7.498/86, que regulamenta o exercício da enfermagem no Brasil. Conforme essa lei, as atividades de enfermagem seguem uma hierarquia técnica em ordem decrescente: enfermeiro, técnico e auxiliar.A proposta ainda será analisada pela Comissão de Constituição e Justiça e de Cidadania, em caráter conclusivo. Para se tornar lei, o texto precisará ser aprovado tanto pela Câmara quanto pelo Senado.As informações foram inicialmente divulgadas pela Agência Câmara de Notícias.Veja também: Quanto ganha um técnico de Enfermagem? Leia mais sobre o salário médio deste profissional na Quero Bolsa. Ser formado ou não... eis a questão? A área da saúde é bastante ampla e, por conta da quantidade de serviços prestados, é importante contar com o auxílio de vários profissionais. Nesse contexto, passa a ser muito pertinente saber o que um técnico de Enfermagem faz no hospital. Isso porque esse tipo de profissional exerce um papel fundamental, que inclui desde a primeira assistência aos pacientes até ajudar em sua recuperação, tendo funções especiais e bem delineadas no campo da saúde. Assim, se quer seguir carreira nesse ramo, saiba que o mercado de trabalho é amplo e com diversas oportunidades de trabalho em hospitais. Se deseja conhecer as principais funções do técnico de Enfermagem no hospital, não perca o post. Boa leitura! Abaixo, você vai conhecer as principais atribuições do técnico de Enfermagem no hospital. Confira! No hospital, o técnico de Enfermagem pode atuar prestando assistência aos médicos que estão de plantão. Nesse caso, o profissional realiza a triagem do paciente, para definir o grau de urgência de cada caso e a ordem de prioridade do atendimento médico. O técnico de Enfermagem também pesa os pacientes, faz a medição da altura e afere a pressão arterial. Logo, quando eles forem ser atendidos pelo médico, as informações já estarão prontas para o plantonista. O técnico de Enfermagem também está apto para orientar e controlar os pacientes sobre os medicamentos que foram receitados pelo médico. Além dos remédios de via oral, é possível realizar a aplicação de injetáveis, caso seja solicitado pelo profissional de saúde. Aqui, é fundamental prestar atenção em tudo e controlar as dosagens. Qualquer erro cometido na administração de medicamentos pode causar danos graves à saúde dos pacientes. Se está em dúvida sobre o que faz um técnico de Enfermagem no hospital, saiba que ele também pode ficar responsável por coletar materiais para exames, como saliva, urina e sangue de pacientes, por exemplo. Além da coleta, ele armazena corretamente, identifica e encaminha os materiais para os profissionais do laboratório, que são responsáveis por realizar todas as análises. Uma função muito importante realizada pelo técnico de Enfermagem é a preparação de equipamentos hospitalares, como bisturis, seringas, entre outros. Dessa maneira, ele realiza a esterilização e a desinfecção desses itens, para que possam ser utilizados pelos pacientes com segurança. No caso de pessoas que precisam fazer algum tipo de cirurgia, o técnico de Enfermagem fica responsável por prestar suporte nos cuidados de pré e pós-operatório. Assim, ele faz a limpeza de áreas onde a cirurgia foi feita, troca curativos, ajuda os pacientes em atividades básicas etc. O técnico de Enfermagem também fica apto para prestar os primeiros socorros ao paciente, em casos de mal súbito ou acidentes, por exemplo. Aplicar vacinas também é uma das principais atribuições de um técnico de Enfermagem no hospital, que é responsável por administrar os imunizantes nos pacientes. Se o seu sonho é seguir carreira na área da Enfermagem, saiba que é importante conhecer as diferenças entre o técnico e outros profissionais que atuam no ramo. Para trabalhar como técnico em Enfermagem, é importante fazer um curso técnico, que tem duração média de 2 anos. O ingresso é permitido para pessoas com mais de 17 anos e que já tenham concluído o ensino médio. Também existe o auxiliar de Enfermagem, que pode atuar tendo completado apenas o ensino fundamental. Nesse caso, algumas funções não são permitidas e o curso é bem mais rápido. Além disso, a remuneração média costuma ser baixa. Já os enfermeiros são os profissionais que concluíram a graduação em Enfermagem. Aqui, você será responsável por desempenhar outras competências e funções, como chefiar e gerenciar equipes. Muita gente escolhe o curso técnico de Enfermagem por ter uma curta duração. No entanto, nada impede que, após a conclusão, os profissionais também façam uma faculdade de Enfermagem. Nesse caso, a graduação amplia a possibilidade de reinserção no mercado de trabalho. Logo, poderá progredir na carreira e, até mesmo, receber salários mais altos — maravilha, não é mesmo? Para isso, nada melhor do que investir na formação superior estudando em uma instituição de ensino qualificada, renomada e apta para oferecer a melhor formação aos estudantes. Na Anhanguera, a duração do curso de Enfermagem é de 5 anos e, durante os 10 semestres, você estudará vários conteúdos fundamentais para a boa formação dos estudantes. Algumas disciplinas são: Enfermagem e Trabalho;Fundamentos Semiológicos de Enfermagem;Fundamentos técnicos de Enfermagem;Sistematização de Assistência;Estratégia da Saúde e da Família;Enfermagem para Saúde da Criança e do Adolescente. Além disso, a graduação pode ser cursada em duas modalidades de ensino: presencial e semipresencial. Essa última é ideal para quem não tem tempo de comparecer ao campus todos os dias e precisa conciliar os estudos com outros afazeres diários. Nesse caso, você só precisa ir presencialmente à faculdade de uma a três vezes por semana para assistir às aulas práticas, fazer provas e apresentar trabalhos. Pensa que acabou por aí? Ainda oferecemos vantagens exclusivas aos alunos. Veja: possibilidade de concorrer a uma bolsa de estudos para Enfermagem que ajuda a diminuir o preço das mensalidades;infraestrutura completa, com laboratórios de ponta;formas de ingresso facilitadas. Agora é com você! Agora que já sabe o que faz um técnico de Enfermagem no hospital, chegou a hora de investir na sua formação. Faça a graduação na Anhanguera e conquiste as melhores oportunidades de emprego! Não perca mais tempo e invista em um curso superior. Inscreva-se no vestibular online da Anhanguera e saia na frente! Técnico de enfermagem o que faz? Técnico de enfermagem o que faz? | Tudo sobre a profissão, no Hospital e na UTI. O salário, cursos, seu papel e as diferenças entre enfermeiro, técnico e auxiliar. O técnico de enfermagem é uma figura muito importante para o atendimento de saúde. Atua junto à equipe médica e aos enfermeiros em hospitais, clínicas, postos de saúde, ONG’s e atendimentos particulares. Durante uma crise sanitária, como a pandemia do covid-19, podemos perceber o impacto do trabalho desses profissionais para atravessar o momento. Leia com Concentração, Memorize Rápido e APRENDA com Facilidade com o Especialista em neuroaprendizagem Renato Alves. Clique Aqui! O que é técnico de enfermagem? Para ser técnico de enfermagem é preciso ter concluído o ensino médio. E o mais importante: é preciso ter interesse em cuidar das pessoas, inteligência para trabalhar em ambientes de risco e vulnerabilidade, como unidades intensivas de hospitais, e muita responsabilidade. Se você se identifica com a profissão, mas ainda está em dúvida sobre o que faz um técnico de enfermagem, você está no artigo certo. Prossiga a leitura para entender as principais atividades, salários, áreas de atuação, cursos e particularidades da carreira. As funções de um técnico de enfermagem são bastante práticas, ele dá suporte aos enfermeiros nos cuidados com os pacientes, visando sempre a manutenção da saúde e prevenção de agravamento dos quadros de doença. De forma resumida, Técnico de enfermagem o que faz? Garante a higiene e segurança do ambiente de trabalho (seja hospitalar, clínica ou outros); planeja e executa, junto aos enfermeiros, medidas de assistência aos pacientes, inclusive em estado grave. Também realiza atividades que envolvem orientação e acompanhamento. Por exemplo, um técnico de enfermagem faz parte de campanhas de vacinação, participando ativamente na aplicação e orientação sobre as mesmas. Precisa entender o panorama do contexto de saúde e da campanha, os benefícios e efeitos colaterais da vacina e orientar as pessoas sobre eles. Segundo a Lei 7488, que dispõe sobre o exercício dos profissionais da área de enfermagem, o técnico exerce atividade de nível médio, envolvendo orientação e acompanhamento do trabalho em grau auxiliar e participação no planejamento da assistência de enfermagem. Técnico de enfermagem o que faz? veja uma lista de atividades sobre, segundo a LEI No 7.498, DE 25 DE JUNHO DE 1986: (RESUMO) Participa de reuniões para definir planejamento e assistência de enfermagem junto à equipe; Executar ações assistenciais de enfermagem, ou seja, de cuidados ao paciente; exceto as privativas do Enfermeiro, que são funções de direção e chefia de departamentos; Assiste ao Enfermeiro na prevenção de controle de doenças transmissíveis, controle sistemáticos da infecção hospitalar, e em programas de vigilância de epidemias; Presta cuidados a pacientes em estado grave; Participar da orientação e supervisão do trabalho de enfermagem em grau auxiliar; Técnico de enfermagem no hospital As atribuições gerais acima são previstas pela legislação brasileira para a atuação desse profissional. Mas você deve estar se questionando: e na prática, o que faz um técnico de enfermagem num hospital, por exemplo, para visualizar melhor a rotina de trabalho? O técnico de enfermagem é responsável por administrar e controlar os medicamentos previamente receitados pelo médico. Pode ministrar remédios por via oral ou injetáveis. Tudo feito com muitíssima atenção e cuidado ao paciente, à forma de aplicação e às dosagens. Ele também pode orientar o paciente e sinalizar sobre o procedimento que está sendo realizado. É um trabalho delicado, já que um erro técnico pode gerar danos à saúde do paciente. Prepara os equipamentos hospitalares Essa é uma atividade muito importante dentro da lista sobre o que um técnico de enfermagem faz no hospital. Cabe aos técnicos preparar os equipamentos hospitalares como seringas, bisturis, entre outros equipamentos. Circulam entre as salas cirúrgicas e obstétricas, preparando-as com todo o instrumental cirúrgico. Isso inclui também conferir qualitativa e quantitativamente os instrumentos cirúrgicos, após o término das cirurgias e orientar a lavagem, secagem e esterilização do material cirúrgico. Todo esse processo prático é fundamental para garantir o funcionamento das atividades do hospital e evitar infecções. Dá assistência aos médicos de plantão Em muitos casos, o técnico de enfermagem é quem faz o primeiro contato com o paciente, preparando a triagem e coletando informações básicas sobre o estado de saúde do mesmo. Podem aferir pressão arterial, altura e peso, glicemia e definir o grau de urgência de cada paciente em caso de prioridade de atendimento médico, agilizando a eficiência do sistema. Coleta materiais para exames de laboratório É responsabilidade do técnico de enfermagem preparar o paciente para a realização de exames e coletar as amostras necessárias: sangue, urina, saliva. Ele também encarrega-se de identificar corretamente a coleta e encaminhá-la para o laboratório onde serão realizadas as análises. Dá assistência no pré e pós-operatório / pré e pós-parto É o técnico de enfermagem que dá assistência aos pacientes que passam por cirurgias, prestando suporte pré e pós-operatório. Na prática, eles limpam e trocam curativos e estão disponíveis para ajudar o paciente em atividades básicas, como ir ao banheiro, se necessário. É um procedimento que também vale para pacientes que realizaram trabalhos de parto. Coopera com a equipe em programas de controle sanitário O técnico de enfermagem também participa da elaboração de planos de controle sanitário no hospital com a equipe de enfermeiros e auxiliares de enfermagem. Nesse sentido, realizam ações de higiene e controle para prevenir infecções, contaminações e epidemias. Uma função essencial em casos de crises sanitárias, como a do covid-19. O que técnico de enfermagem faz? Além de todas as tarefas da lista – e muitas outras – um técnico de enfermagem faz primeiros socorros e está apto a auxiliar nos atendimentos de urgência e emergência, em casos de acidente ou mal súbito, por exemplo. Veja este novo artigo: Como estudar medicina na Argentina? Vale a pena? Quanto custa? Vantagens e desvantagens. Saiba o passo a passo atualizado para você! Técnico de enfermagem especialista em UTI Dentro do hospital, também é requerido o técnico de enfermagem especialista em Unidades de Tratamento Intensiva. É um profissional mais preparado para lidar com a complexidade dos casos graves. Qual o papel do técnico de enfermagem na uti? Cumpre as mesmas tarefas que faz um técnico de enfermagem no hospital, porém, com a especialização em UTI, está mais treinado para identificar sintomas de efeitos colaterais de medicamentos, dar suporte ao paciente com suporte ventilatório, em tratamentos graves, e participar de procedimentos invasivos à beira leito. Se quiser qualificar-se na área, o profissional pode buscar um curso de Especialização em Enfermagem em Terapia Intensiva, onde aprenderá também sobre matérias de bioética para lidar com dilemas éticos mais complexos do contexto hospitalar. Agora que você já entendeu o que faz um técnico de enfermagem, é importante saber as diferenças entre os demais profissionais da equipe: o enfermeiro e o auxiliar de enfermagem. O auxiliar exerce uma atividade de nível médio e de natureza repetitiva. As funções básicas são parecidas com as do técnico de enfermagem, ele também pode aferir pressão, checar sinais vitais, olhar prontuário, preparar o paciente para o atendimento médico, triagem, manutenção de curativos, esterilização de equipamentos, aplicação de vacinas etc. Porém, não existem mais ofertas de curso com o título de auxiliar de enfermagem, é uma formação antiga. Inclusive, as instituições indicam aos que já são formados em auxiliar e trabalham com isso, fazer um curso técnico de enfermagem. Já o enfermeiro é formado no ensino superior. São 5 anos de graduação, pelo menos, e sua atuação envolve um grau maior de complexidade: planejamento, organização, coordenação, direção e execução dos serviços de assistência de enfermagem. O enfermeiro executa as práticas que também são do técnico, as tarefas mais repetitivas. Entretanto, tem maior autonomia e mais responsabilidade. Podem fazer consulta, prescrição de cuidados de enfermagem, dar diagnósticos de enfermagem, intervenções mais complexas e chefiar departamentos. Em resumo, o enfermeiro é um profissional graduado em Enfermagem, que pode coordenar equipes do setor. O técnico é um profissional formado em um curso técnico de nível médio. E o auxiliar é aquele que realizou uma capacitação profissional num curso de menor duração. Existe também a diferença salarial. O auxiliar recebe menos do que o técnico e este menos do que o enfermeiro, por conta principalmente do tempo de estudo e grau de responsabilidade. Qual o dia do técnico de enfermagem? O Dia Nacional do Técnico de Enfermagem é 20 de maio, comemorado junto com o do auxiliar de enfermagem. A data fecha a Semana de Enfermagem, que começa no dia 12 do mesmo mês, com a celebração do Dia Internacional do Enfermeiro. O trabalho dos três profissionais é realizado em equipe e todas as funções são vitais à assistência médica. Qual o salário do técnico de enfermagem? Até o último ano, a média de salário de um técnico de enfermagem recém-formado era R$1800, segundo o site do vagas.com, variando de acordo com a região do país. Porém, o projeto de lei (PL 2564/2020), aprovado na Câmara dos Deputados em maio de 2022, garante piso fixo salarial para técnicos de enfermagem, enfermeiros, auxiliares e parteiras em todo território nacional e aumentou substancialmente essa média. A proposta determina o piso salarial de técnicos de enfermagem em R$ 3.325, que corresponde a 70% do piso dos enfermeiros. O tipo de instituição também influência, se o profissional trabalha em hospitais, clínicas, consultórios, postos de saúde, ambulatórios e laboratórios. Qual área o técnico de enfermagem ganha mais? Segundo o site Guia da Carreira, as oportunidades mais bem pagas estão nos hospitais privados ou áreas mais distantes de centros urbanos. O tempo de experiência e as especializações também vão influenciar no trabalho realizado e na remuneração. Como é o curso para técnico de enfermagem Os cursos de técnico de enfermagem são um dos mais requisitados na área de saúde, por ter duração relativamente curta (2 anos) e alta empregabilidade. Por conta da demanda, os profissionais são absorvidos rapidamente em hospitais e centros cirúrgicos. Os principais pré-requisitos para fazer um curso de enfermagem é ter ensino médio completo e ser maior de 17 anos. Além do requisito técnico, a vocação no sentido de cuidar do outro também é fundamental, assim como inteligência emocional para lidar com situações da área de saúde, situações de emergência, tolerância à exposição ao sangue e a ambientes contaminados, por exemplo. O estágio supervisionado durante o curso técnico também é obrigatório, mesmo em cursos EAD. É uma experiência imprescindível para aprender com situações reais e treinar para a realidade dessa ocupação. Legalmente, esse estágio tem carga horária de 4 a 6 horas diárias, podendo ser em modalidades remuneradas ou não. É um período muito decisivo pois é quando os estudantes vão testar suas habilidades e confirmar se possuem aptidão e desejam seguir na área. Atualmente, existem cursos técnicos presenciais e a distância. Os cursos a distância realizados através de aulas online e materiais virtuais, têm a vantagem de maior flexibilidade de horários e menor custo. Os presenciais permitem a troca mais próxima com colegas e professores, avaliações e trabalhos práticos presenciais. A dica é sempre escolher um curso que seja reconhecido pelo Ministério da Educação (MEC). O que um técnico de enfermagem estuda? O curso conta com disciplinas como: Anatomia e Fisiologia Humana Bioética Clínica Médica Enfermagem Cirúrgica Enfermagem em Emergências Enfermagem em Pacientes Críticos Farmacologia Fundamentos de Enfermagem Microbiologia e Parasitologia Relações Humanas Saúde Coletiva Saúde da Criança e do Adolescente Saúde da Mulher Saúde do Idoso Saúde Mental Depois de concluída a formação técnica, o profissional precisa obter o registro no Conselho Regional de Enfermagem (COREN) do estado onde atua, para poder exercer a profissão regularmente. + 13 Dicas Incríveis para Passar em Medicina: Prepare-se para a Conquista da Vaga dos Seus Sonhos! Com muito esforço, dedicação e perseverança! técnico de enfermagem na saúde mental Além de todas as funções práticas de assistência à saúde, os técnicos de enfermagem têm um papel na saúde mental dos pacientes muito relevante. Eles são os primeiros a entrar em contato com paciente que chega à unidade de saúde. Também são quem estão próximos nos cuidados, conversando diretamente com o paciente com mais frequência, trocando os curativos, acompanhando pré e pós operatórios, acompanhando mães em pós parto etc. Sabemos que a dor ou o diagnóstico de uma doença pode abalar o psicológico das pessoas, gerar ansiedade e desequilíbrios emocionais, inclusive, alterando fatores biológicos, como a pressão arterial, e atrapalhando o tratamento. O que faz um técnico de enfermagem nesses casos? Acalma o paciente, deixando-o seguro sobre os procedimentos que estão sendo aplicados, pergunta sobre os efeitos dos medicamentos, sobre sensações físicas. Com o envelhecimento da população no Brasil, também existe uma tendência de maior busca por serviços de saúde, preventivos, cuidados paliativos, cuidados emergenciais. O mercado está sempre precisando de gente competente e com amor à profissão para cuidar integralmente de cada paciente. Passar em um concurso público para uma vaga de Técnico de Enfermagem em um hospital exige preparação e dedicação. Aqui estão algumas dicas que podem ajudar: 1- Conheça o Edital: Leia cuidadosamente o edital do concurso para entender os requisitos, o conteúdo programático e as etapas do processo seletivo. Isso ajudará a direcionar seus estudos de forma mais eficaz. 2 – Estudo Regular: Estabeleça uma rotina de estudos consistente. Divida o tempo de estudo para cobrir todas as disciplinas e temas relevantes para o cargo. 3 – Material Didático Atualizado: Utilize materiais didáticos atualizados e específicos para concursos de enfermagem. Livros, apostilas e cursos online voltados para concursos públicos podem ser úteis. 4 – Simulados e Questões Anteriores: Resolva simulados e questões de concursos anteriores. Isso ajuda a familiarizar-se com o formato das perguntas, além de identificar os tópicos mais recorrentes. 5 – Enfoque nas Disciplinas Específicas: Dê atenção especial às disciplinas específicas da área de enfermagem, como procedimentos técnicos, legislação sanitária, biossegurança, entre outras. 6 – Atualização Profissional: Mantenha-se atualizado sobre as tendências e novidades na área da saúde. Isso pode incluir protocolos, avanços tecnológicos e novas práticas de enfermagem. 7 – Legislação em Saúde: Dedique tempo para estudar a legislação relacionada à saúde, como o SUS (Sistema Único de Saúde) e as normativas do Conselho Federal de Enfermagem (COFEN). 8 – Habilidades Comportamentais: Além