Continue

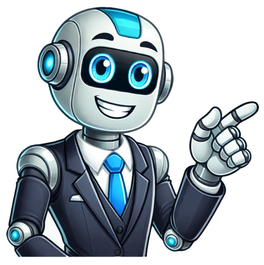

المبادئ التوجيهية المضادة للتخثر asgers

عند مرضى قصور القلب. وتبرز أهمية مواقع التخثر عند المرضى الذين يعانون من الرجفان الأذيني – اضطراب في نظام القلب يتشبع بين مرضى قصور القلب – لأنها تفي من الإصابة بالجلطات الدموية التي تتشكل في الأذين الأيسر والتي يمكن أن تؤدي إلى سكتة قلبية. ويرغم أن مصادات التخثر يُشار إليها عادة باسم مسيلات أو مميعات الدم إلا أنها فعلًا لا تسمح بتدفق الدم بحرية أكثر عبر الأوعية الدموية، بل يمكننا النظر إليها بوصفها وسيلة لمنع الدم من تكوين الجلطات في الوقت الذي لا يتبغي فيه حدوث ذلك. ويعد الوارفارين من أكثر مصادات التخثر شيوعًا ويتم تناوله في شكل أقراص. وتختلف جرعة الوارفارين من شخص لآخر. سيقوم الطبيب أو فرد التمريض بقياس النسبة المعيارية الدولية لسيولة الدم (INR) ويشيع استخدام هذه الأدوية حاليًا مع المرضى الذين يعانون من الرجفان الأذيني لوقايتهم من السكتات القلبية. ومضادات التخثر الفموية الجديدة (NOAC) بدقة بالوقت الذي تناولت فيه آخر جرعة من مصادات التخثر من الوارفارين أو مضادات التخثر الفموية الجديدة

Guidelines for Heart Failure - what patients need to know Learn more Increase text size Decrease text size Print this page Email this page 2021 م

how various treatments work to improve your health. listen or read interviews with other people with heart failure and their caregivers. What strategy did you use to understand Heart failure and how to live with it? What is self-care? And what can you do to improve your daily basis with heart failure? مريضة في جلسة تمرين What would you like to say to healthcare professionals about the importance of quality of life? How

the ESC Patients Guidelines can improve decision making? How did your role as patient representative helped you with your diagnosis? جهاز مساعدة البطين الأيسر مرحلة انتقالية قبل زرع القلب and pregnancy مريضة تستخدم جهاز مثبت الرجفان ومقوم النظم المزدوج (ICD) التعايش مع جهاز مساعدة البطين الأيسر Heart Failure Association of the European Society of Cardiology (ESC). The ESC is a world leader in the discovery and dissemination of best practices in cardiovascular

healthcare professionals who volunteer their time and expertise to represent professionals in the field of cardiology in Europe and beyond. 14g1 3g1 2g1 1g1 0g1 5-3g1 أكبر الأمراض شيوعًا بين الأشخاص الذين يعانون من الرجفان الأذيني

عند مرضى قصور القلب. وتبرز أهمية مواقع التخثر عند المرضى الذين يعانون من الرجفان الأذيني – اضطراب في نظام القلب يتشبع بين مرضى قصور القلب – لأنها تفي من الإصابة بالجلطات الدموية التي تتشكل في الأذين الأيسر والتي يمكن أن تؤدي إلى سكتة قلبية. ويرغم أن مصادات التخثر يُشار إليها عادة باسم مسيلات أو مميعات الدم إلا أنها فعلًا لا تسمح بتدفق الدم بحرية أكثر عبر الأوعية الدموية، بل يمكننا النظر إليها بوصفها وسيلة لمنع الدم من تكوين الجلطات في الوقت الذي لا يتبغي فيه حدوث ذلك. ويعد الوارفارين من أكثر مصادات التخثر شيوعًا ويتم تناوله في شكل أقراص. وتختلف جرعة الوارفارين من شخص لآخر. سيقوم الطبيب أو فرد التمريض بقياس النسبة المعيارية الدولية لسيولة الدم (INR) ويشيع استخدام هذه الأدوية حاليًا مع المرضى الذين يعانون من الرجفان الأذيني لوقايتهم من السكتات القلبية. ومضادات التخثر الفموية الجديدة لا نقل فعّالية عن الوارفارين كما أنها سهلة الاستخدام لأنه لا يلزم في حالة استخدامها إجراء اختبارات الدم "NOACs". بذلك. وفي بعض الأحيان، قد يصف لك الطبيب جفنة مضادة للتخثر (عادة ما يكون نوعًا من الهيبارين) بدلًا من الوارفارين. وعادًا ما يحدث ذلك في المستشفى في أثناء فترات عدم الحركة، قد يصف لك الطبيب جفنة مضادة للتخثر (عادة ما يكون نوعًا من الهيبارين) بدلًا من الوارفارين. وعادًا ما يحدث ذلك في المستشفى في أثناء فترات عدم الحركة، عند الإقامة في المستشفى قبل الخضوع لإجراء طبي، أو إذا كنت غير قادر على تناول الأقراص. ظهر في السنوات الأخيرة جيل جديد من مضادات التخثر يعرف بمضادات التخثر الفموية الجديدة و

Rivaroxaban ®ريفاروكسابان dabigatran ®دابيجاتران Edoxaban ®إدوكسابان Apixaban ®أبيكسابان الصوديوم (Clexane®) (Klexane®) إينوكسابان الصوديوم (Clexane®) Tinzaparin sodium (Innohep®) فونداباريناكس (Arixtra®) Tinzaparin sodium (Innohep®) (Klexane®) (Clexane®) إينوكسابان الصوديوم الإصابة بالجلطات الدموية التي تتشكل في الأذين الأيسر والتي يمكن أن تؤدي إلى سكتة قلبية. ويرغم أن مصادات التخثر يُشار إليها عادة باسم مسيلات أو مميعات الدم إلا أنها فعلًا لا تسمح بتدفق الدم بحرية أكثر عبر الأوعية الدموية، بل يمكننا النظر إليها بوصفها وسيلة لمنع الدم من تكوين الجلطات في الوقت الذي لا يتبغي فيه حدوث ذلك. ويعد الوارفارين من أكثر مصادات التخثر شيوعًا ويتم تناوله في شكل أقراص. وتختلف جرعة الوارفارين من شخص لآخر. سيقوم الطبيب أو فرد التمريض بقياس النسبة المعيارية الدولية لسيولة الدم (Arixtra®) فونداباريناكس (Clexane®) (Klexane®) Tinzaparin sodium (Innohep®) (Clexane®) إينوكسابان الصوديوم الإصابة بالجلطات الدموية التي تتشكل في الأذين الأيسر والتي يمكن أن تؤدي إلى سكتة قلبية. ويرغم أن مصادات التخثر يُشار إليها عادة باسم مسيلات أو مميعات الدم إلا أنها فعلًا لا تسمح بتدفق الدم بحرية أكثر عبر الأوعية الدموية، بل يمكننا النظر إليها بوصفها وسيلة لمنع الدم من تكوين الجلطات في الوقت الذي لا يتبغي فيه حدوث ذلك. ويعد الوارفارين من أكثر مصادات التخثر شيوعًا ويتم تناوله في شكل أقراص. وتختلف جرعة الوارفارين من شخص لآخر. سيقوم الطبيب أو فرد التمريض بقياس النسبة المعيارية الدولية لسيولة الدم (Arixtra®) فونداباريناكس (Clexane®) (Klexane®) Tinzaparin sodium (Innohep®) (Clexane®) إينوكسابان الصوديوم

Rivaroxaban ®ريفاروكسابان dabigatran ®دابيجاتران Edoxaban ®إدوكسابان Apixaban ®أبيكسابان الصوديوم (Clexane®) (Klexane®) إينوكسابان الصوديوم (Clexane®) Tinzaparin sodium (Innohep®) فونداباريناكس (Arixtra®) (Klexane®) (Clexane®) إينوكسابان الصوديوم

madin®, Janiton®, Marevan®, Waran®) Acenocoumarol/nicoumalone (Sinthrome®) مصادات التخثر الفموية المضادة للفيتامين مصادات التخثر الفموية الجديدة (NOAC). بدقة بالوقت الذي تناولت فيه آخر جرعة من مصادات التخثر من الوارفارين أو مضادات التخثر الفموية الجديدة

madin®, Janiton®, Marevan®, Waran®) Acenocoumarol/nicoumalone (Sinthrome®) مصادات التخثر الفموية المضادة للفيتامين مصادات التخثر الفموية الجديدة (NOAC). بدقة بالوقت الذي تناولت فيه آخر جرعة من مصادات التخثر من الوارفارين أو مضادات التخثر الفموية الجديدة

Guidelines for Heart Failure - what patients need to know Learn more Increase text size Decrease text size Print this page Email this page 2021 م

how various treatments work to improve your health. listen or read interviews with other people with heart failure and their caregivers. What strategy did you use to understand Heart failure and how to live with it? What is self-care? And what can you do to improve your daily basis with heart failure? مريضة في جلسة تمرين What would you like to say to healthcare professionals about the importance of quality of life? How

the ESC Patients Guidelines can improve decision making? How did your role as patient representative helped you with your diagnosis? جهاز مساعدة البطين الأيسر مرحلة انتقالية قبل زرع القلب and pregnancy مريضة تستخدم جهاز مثبت الرجفان ومقوم النظم المزدوج (ICD) التعايش مع جهاز مساعدة البطين الأيسر Heart Failure Association of the European Society of Cardiology (ESC). The ESC is a world leader in the discovery and dissemination of best practices in cardiovascular

healthcare professionals who volunteer their time and expertise to represent professionals in the field of cardiology in Europe and beyond. 14g1 3g1 2g1 1g1 0g1 5-3g1 أكبر الأمراض شيوعًا بين الأشخاص الذين يعانون من الرجفان الأذيني

عند مرضى قصور القلب. وتبرز أهمية مواقع التخثر عند المرضى الذين يعانون من الرجفان الأذيني – اضطراب في نظام القلب يتشبع بين مرضى قصور القلب – لأنها تفي من الإصابة بالجلطات الدموية التي تتشكل في الأذين الأيسر والتي يمكن أن تؤدي إلى سكتة قلبية. ويرغم أن مصادات التخثر يُشار إليها عادة باسم مسيلات أو مميعات الدم إلا أنها فعلًا لا تسمح بتدفق الدم بحرية أكثر عبر الأوعية الدموية، بل يمكننا النظر إليها بوصفها وسيلة لمنع الدم من تكوين الجلطات في الوقت الذي لا يتبغي فيه حدوث ذلك. ويعد الوارفارين من أكثر مصادات التخثر شيوعًا ويتم تناوله في شكل أقراص. وتختلف جرعة الوارفارين من شخص لآخر. سيقوم الطبيب أو فرد التمريض بقياس النسبة المعيارية الدولية لسيولة الدم (Arixtra®) فونداباريناكس (Clexane®) (Klexane®) Tinzaparin sodium (Innohep®) (Clexane®) إينوكسابان الصوديوم

Rivaroxaban ®ريفاروكسابان dabigatran ®دابيجاتران Edoxaban ®إدوكسابان Apixaban ®أبيكسابان الصوديوم (Clexane®) (Klexane®) إينوكسابان الصوديوم (Clexane®) Tinzaparin sodium (Innohep®) فونداباريناكس (Arixtra®) (Klexane®) (Clexane®) إينوكسابان الصوديوم

madin®, Janiton®, Marevan®, Waran®) Acenocoumarol/nicoumalone (Sinthrome®) مصادات التخثر الفموية المضادة للفيتامين مصادات التخثر الفموية الجديدة (NOAC). بدقة بالوقت الذي تناولت فيه آخر جرعة من مصادات التخثر من الوارفارين أو مضادات التخثر الفموية الجديدة